



MUNICIPALIDAD PROVINCIAL DE  
**RIOJA**  
GESTIÓN 2019 - 2022

# AUDIENCIA PÚBLICA VIRTUAL

## RENDICIÓN DE CUENTAS DEL EJERCICIO FISCAL 2020



### NORMATIVIDAD 2020

NORMATIVIDAD 2020	CANTIDAD
ACUERDOS DE CONCEJO	50
RESOLUCIONES DE ALCALDÍA	330
DECRETOS	5
ORDENANZAS	14
CONVENIOS EMITOS	9

### N° DE TRABAJADORES AL 2020

TRABAJADORES	2020
CONTRATO ADMINISTRATIVO DE SERVICIO - CAS	113
NOMBRADOS Y CONTRATADOS	47
OBREROS	49
LOCADORES	145
<b>TOTAL</b>	<b>354</b>



MUNICIPALIDAD PROVINCIAL DE

**RIOJA**

GESTIÓN 2019 - 2022

# AUDIENCIA PÚBLICA VIRTUAL

## RENDICIÓN DE CUENTAS DEL EJERCICIO FISCAL 2020.

### GERENCIA DE ADMINISTRACIÓN Y FINANZAS



### UNIDAD DE CONTABILIDAD

### DEUDAS CANCELADAS DEL 2019

CONCEPTO	MONTO
BENEFICIOS SOCIALES	S/ 39,050.05
PROVEEDORES	S/ 61,778.02
PROYECTOS	S/ 48,003.00
REEMBOLSO	S/ 1,528.58
LOCADORES	S/ 2,530.00
OTROS	S/ 1,522.80
<b>TOTAL</b>	<b>S/. 154,352.25</b>

## PAGO DE DEUDAS FRACCIONADAS 2020

FRACCIONAMIENTO REPRO	FECHAS PROGRAMADAS	TOTAL DEUDA	N° CUOTAS CUOTAS MENSUALES	PAGADO PERIODO 2020
ESSALUD RESOLUCION 847170000283	DEL 31/10/2019 AL 30/09/2022	53,933.40	36 CUOTAS (S/. 1,498.15)	S/. 17,977.80
ESSALUD RESOLUCION 1830170037612	DEL 31/01/2018 AL 30/12/2022	135,300.00	60 CUOTAS (S/. 2,255.00)	S/. 27,060.00
ONP	DEL 31/01/2018 AL 30/12/2022	51,600.00	60 CUOTAS (S/. 860.00)	S/. 10,320.00
<u>AFP</u> PRIMA INTEGRA PROFUTURO	DE ENERO 2018 A DICIEMBRE 2027	2'707,978.80	120 CUOTAS (S/. 22,566.49)	S/. 270,797.88
			<b>TOTAL</b>	<b>S/. 326,155.68</b>

## DEVENGADOS ENERO-DICIEMBRE 2020

<b>FUENTE DE FINANCIAMIENTO</b>	<b>PIM</b>	<b>DEVENGADO ENERO - DICIEMBRE 2020</b>
RECURSOS ORDINARIOS	8'153,978.00	5'971,453.68
RECURSOS DIRECTAMENTE RECAUDADOS	1'425,581.00	642,956.62
RECURSOS POR OPERACIONES OFICIALES DE CRÉDITO	8'005,287.00	3'885,328.58
DONACIONES Y TRANSFERENCIAS	337,584.00	174,404.95
RECURSOS DETERMINADOS	27'683,435.00	12'852,071.82
<b>TOTAL</b>	<b>S/ 45,605,865.00</b>	<b>S/ 23'526,215.65</b>

### UNIDAD DE LOGÍSTICA

#### PROCESOS DE SELECCIÓN CONVOCADOS POR LA MUNICIPALIDAD

ITEM	TIPO DE PROCESO DE SELECCIÓN	DESCRIPCION	IMPORTE CERTIFICADO	IMPORTE ADJUDICADO	SALDO
1	LICITACIÓN PÚBLICA	CONTRATACIÓN DE LA EJECUCIÓN DE OBRA: "MEJORAMIENTO DE LA INFRAESTRUCTURA VIAL URBANA DE LOS JIRONES JULIO C. ARANA CUADRAS 08 AL 10, JIRÓN ARICA CUADRAS 01 AL 02 Y JIRÓN BOLÍVAR OESTE CUADRAS 01 AL 10 DE LA CIUDAD DE RIOJA, PROVINCIA DE RIOJA – SAN MARTIN" I ETAPA"	5,435,803.06	5,067,274.00	368,529.06
		CONTRATACIÓN DE LA EJECUCIÓN DE OBRA: "MEJORAMIENTO DEL SERVICIO DE LA INFRAESTRUCTURA VIAL Y DRENAJE PLUVIAL DEL JIRÓN IQUITOS CUADRAS 08 Y 09; Y EL JIRÓN BOLÍVAR CUADRAS 04 Y 05 DISTRITO DE RIOJA – PROVINCIA DE RIOJA – DEPARTAMENTO DE SAN MARTIN"	2,120,138.26	1,796,000.00	324,138.26
		CONTRATACIÓN DE LA EJECUCIÓN DE OBRA: "MEJORAMIENTO DEL SERVICIO DE SEGURIDAD CIUDADANA EN LA CIUDAD DE RIOJA, PROVINCIA DE RIOJA- SAN MARTÍN"	2,363,392.17	2,363,392.17	
2	ADJUDICACIÓN SIMPLIFICADA	CONTRATACIÓN PARA LA EJECUCIÓN DE LA OBRA "CONSTRUCCIÓN DE ALCANTARILLA; EN EL (LA) SECTOR SANTA ROSA DE ENACE, DISTRITO DE RIOJA, PROVINCIA DE RIOJA, DEPARTAMENTO SAN MARTÍN"	180,714.32	153,147.73	27,566.59
		ADQUISICION DE LECHE EVAPORADA ENTERA EN TARRO X 410 GR PARA EL PROGRAMA DE VASO DE LECHE DE LA MUNICIPALIDAD PROVINCIAL DE RIOJA, PERIODO 2020.	275,198.00	156,398.10	118,799.90
		ADQUISICION DE MEZCLA DE CEREALES (HOJUELAS PRECOCIDAS AZUCARADAS DE AVENA, QUINUA, QAÑIHUA, CEBADA, HARINA DE MACA, ALBUMINA DE HUEVO FORTIFICADA CON VITAMINA Y MINERALES), PARA EL PROGRAMA DE VASO DE LECHE PVL DE LA MUNICIPALIDAD PROVINCIAL DE RIOJA PARA EL AÑO FISCAL 2020	118,799.90	118,798.88	1.02
		ADQUISICIÓN DE ALIMENTOS (ARROZ PILADO, FRIJOL REGIONAL Y POLLO VIVO), PARA EL PROGRAMA DE COMPLEMENTACIÓN ALIMENTARIA (PCA), PARA PROVEER A LOS CENTROS DE ATENCIÓN (COMEDORES POPULARES Y PERSONAS EN RIESGO) A NIVEL PROVINCIAL PARA EL AÑO FISCAL 2020.	284,420.97	234,862.33	49,558.64
		CONTRATACIÓN DEL SERVICIO DE CONSULTORÍA DE OBRA PARA LA ELABORACIÓN DEL EXPEDIENTE TÉCNICO DEL PROYECTO: "MEJORAMIENTO DE LA CAPACIDAD RESOLUTIVA DEL PUESTO DE SALUD DE AGUAS VERDES, DISTRITO DE PARDO MIGUEL, PROVINCIA DE RIOJA - SAN MARTIN"	60,226.08	45,000.00	15,226.08



# AUDIENCIA PÚBLICA VIRTUAL

## RENDICIÓN DE CUENTAS DEL EJERCICIO FISCAL 2020.

### PROCESOS DE SELECCIÓN CONVOCADOS POR LA MUNICIPALIDAD

ITEM	TIPO DE PROCESO DE SELECCIÓN	DESCRIPCION	IMPORTE CERTIFICADO	IMPORTE ADJUDICADO	SALDO
2	ADJUDICACIÓN SIMPLIFICADA	CONTRATACIÓN DEL SERVICIO DE CONSULTORÍA EN GENERAL PARA ELABORAR EL INVENTARIO VIAL PARA LA PLANIFICACIÓN ESTRATÉGICA (IVPE) DE LA RED VECINAL DE LA PROVINCIA DE RIOJA.	132,100.00	132,100.00	
		CONTRATACIÓN PARA LA EJECUCIÓN DE LA OBRA “MEJORAMIENTO Y AMPLIACIÓN DEL SERVICIO MUNICIPAL PARA ATENCIÓN AL PÚBLICO EN EL CENTRO POBLADO NARANJILLO, DISTRITO DE NUEVA CAJAMARCA, PROVINCIA DE RIOJA – SAN MARTÍN”.	1,345,738.41	1,102,320.69	243,417.72
		CONTRATACIÓN PARA EL SERVICIO DE CONSULTORÍA PARA LA ELABORACIÓN DE ESTUDIO DE PRE INVERSIÓN DE LA FICHA ESTÁNDAR: “MEJORAMIENTO DEL SERVICIO EDUCATIVO DE LOS NIVELES PRIMARIA Y SECUNDARIA EN LA I.E. N° 00622, DEL CENTRO POBLADO EL PORVENIR DEL DISTRITO DE RIOJA, PROVINCIA DE RIOJA, DEPARTAMENTO DE SAN MARTÍN”.	98,000.00	91,000.00	7,000.00
		CONTRATACIÓN PARA LA EJECUCIÓN DE OBRA COMPLEMENTARIA: “MEJORAMIENTO DEL SERVICIO EDUCATIVO DE LA INSTITUCIÓN EDUCATIVA INICIAL N° 0231, SECTOR ATAHUALPA, DISTRITO DE RIOJA, PROVINCIA DE RIOJA, DEPARTAMENTO DE SAN MARTÍN”	98,939.80	75,462.56	23,477.24
		CONTRATACIÓN DEL SERVICIO DE CONSULTORÍA DE OBRA PARA LA SUPERVISIÓN DE LA EJECUCIÓN DE OBRA: “MEJORAMIENTO DE LA INFRAESTRUCTURA VIAL URBANA DE LOS JIRONES JULIO C. ARANA CUADRAS 08 AL 10. JR. ARICA CUADRA 01 AL 02 Y JIRÓN BOLÍVAR OESTE CUADRAS DEL 01 AL 10, DE LA CIUDAD DE RIOJA, PROVINCIA DE RIOJA, DEPARTAMENTO DE SAN MARTÍN”.	200,287.51	152,739.00	47,548.51
		“MEJORAMIENTO DE LA INFRAESTRUCTURA VIAL URBANA DEL JIRÓN VENECIA CUADRA 07 Y JIRÓN AMAZONAS CUADRA 01, DE LA CIUDAD DE RIOJA, DISTRITO DE RIOJA, PROVINCIA DE RIOJA, DEPARTAMENTO DE SAN MARTÍN”	1,232,476.13	1,044,380.47	188,095.66
		CONTRATACIÓN PARA LA EJECUCIÓN DE OBRA: “REFORZAMIENTO ESTRUCTURAL DE CUNETAS; EN EL (LA) INFRAESTRUCTURA VIAL Y PEATONAL DE LOS JIRONES: TACNA, COLON, CHACHAPOYAS, FAUSTINO MALDONADO, DOS DE MAYO Y ANGAIZA, DEL BARRIO DE SHAHUINTOPATA, DISTRITO DE RIOJA PROVINCIA DE RIOJA, DEPARTAMENTO DE SAN MARTÍN”	386,263.98	343,707.37	42,556.61
		CONTRATACIÓN PARA LA EJECUCIÓN DE LA OBRA “MEJORAMIENTO DEL CAMINO VECINAL PORVENIR - TAMBOYACU, DISTRITO DE RIOJA, PROVINCIA DE RIOJA, DEPARTAMENTO DE SAN MARTÍN”	753,227.11	574,495.26	178,731.85

# AUDIENCIA PÚBLICA VIRTUAL

## RENDICIÓN DE CUENTAS DEL EJERCICIO FISCAL 2020.

### PROCESOS DE SELECCIÓN CONVOCADOS POR LA MUNICIPALIDAD

ITEM	TIPO DE PROCESO DE SELECCIÓN	DESCRIPCION	IMPORTE CERTIFICADO	IMPORTE ADJUDICADO	SALDO
2	ADJUDICACIÓN SIMPLIFICADA	CONTRATACIÓN PARA LA EJECUCIÓN DE LA OBRA "CREACIÓN DEL PUENTE COLGANTE PEATONAL NARANJILLO, CP NARANJILLO, DISTRITO DE NUEVA CAJAMARCA – RIOJA – SAN MARTIN"	947,776.46	803,000.98	144,775.48
		CONTRATACIÓN DEL SERVICIO DE CONSULTORÍA DE OBRA PARA LA SUPERVISIÓN DE LA EJECUCIÓN DE OBRA: "MEJORAMIENTO DEL SERVICIO DE LA INFRAESTRUCTURA VIAL Y DRENAJE PLUVIAL DEL JR. IQUITOS CUADRA 08 AL 09 Y JR. BOLÍVAR CUADRA 04 AL 05, DE LA CIUDAD DE RIOJA, DISTRITO DE RIOJA, PROVINCIA DE RIOJA, DEPARTAMENTO DE SAN MARTÍN"	78,118.58	65,100.00	13,018.58
		CONTRATACIÓN PARA LA EJECUCIÓN DE OBRA: "CONSTRUCCIÓN DE CALZADA, VEREDA, CUNETAS Y BERMA; ADEMÁS DE OTROS ACTIVOS EN EL (LA) JR. ANGAIZA, CUADRAS 1-3 (VEREDAS Y CUNETAS) Y CUADRAS 13 -14 (PISTA Y VEREDAS), DE LA CIUDAD DE RIOJA, DISTRITO DE RIOJA, PROVINCIA RIOJA"	992,203.58	982,281.54	9,922.04
		CONTRATACIÓN PARA EL SERVICIO DE CONSULTORÍA PARA LA ELABORACIÓN DEL EXPEDIENTE TÉCNICO: "MEJORAMIENTO Y AMPLIACIÓN DE LA CAPACIDAD OPERATIVA DEL POOL DE MAQUINARIA DE LA MUNICIPALIDAD PROVINCIAL DE RIOJA, DEL DISTRITO DE RIOJA, PROVINCIA DE RIOJA, DEPARTAMENTO DE SAN MARTIN"	80,241.18	67,977.87	12,263.31
		ADQUISICIÓN DE ADOQUINES DE CONCRETO DE 0.10X0.20X0.06M, PARA LA EJECUCIÓN DE LA OBRA: "CREACIÓN DEL PARQUE PRINCIPAL CON FINES RECREATIVOS Y CULTURALES EN LA LOCALIDAD DE RAMIRO PRIALE, DISTRITO DE RIOJA, PROVINCIA RIOJA, DEPARTAMENTO DE SAN MARTIN.	60,363.67	60,363.60	0.07
3	SUBASTA INVERSA ELECTRÓNICA	ADQUISICIÓN DE CEMENTO TIPO I, PARA LA EJECUCIÓN DE LA OBRA: CREACIÓN DEL PARQUE PRINCIPAL CON FINES RECREATIVOS Y CULTURALES EN LA LOCALIDAD DE RAMIRO PRIALE, DISTRITO DE RIOJA, PROVINCIA DE RIOJA, DEPARTAMENTO DE SAN MARTÍN.	47,324.52	38,520.00	8,804.52
TOTAL			<b>17,291,753.69</b>	<b>15,468,322.55</b>	<b>1,823,431.14</b>

### PROCESOS DE SELECCIÓN CONVOCADOS POR LA MUNICIPALIDAD 2020

ITEM	TIPO DE PROCESO DE SELECCIÓN	CANTIDAD DE PROCESOS	IMPORTE CERTIFICADO	IMPORTE ADJUDICADO	SALDO
1	ADJUDICACIÓN SIMPLIFICADA	18	7,325,095.68	6,203,136.38	1,121,959.30
2	SUBASTA INVERSA ELECTRÓNICA	1	47,324.52	38,520.00	8,804.52
3	LICITACION PUBLICA	3	9,919,333.49	9,226,666.17	692,667.32
TOTAL		22	17,291,753.69	15,468,322.55	1,823,431.14

### PAGOS DE SERVICIOS PÚBLICOS DE MUNICIPALIDAD AÑO 2020

ITEM	DESCRIPCION	IMPORTE CERTIFICADO	CONSUMO	SALDO
1	SERVICIO DE ENERGIA ELECTRICA PARA LOS DIFERENTES LOCALES DE LA MUNICIAPLIDAD PROVINCIAL DE RIOJA	185,000.00	103,734.4	81,265.60
2	SERVICIO DE AGUA POTABLE PARA LOS DIFERENTES LOCALES DE LA MUNICIAPLIDAD PROVINCIAL DE RIOJA	153,500.00	85,699.8	67,800.20
3	SERVICIO DE COURRIER DE LAS DIFERENTES OFICINAS DE LA MUNICIAPLIDAD PROVINCIAL DE RIOJA	1,398.00	1,398.00	
<b>TOTAL</b>		<b>339,898.00</b>	<b>190,832.20</b>	<b>149,065.80</b>

### UNIDAD DE TESORERÍA

#### CARTAS FIANZAS

PROYECTO	N° DE CARTA FIANZA	FECHA DE VENCIMIENTO	ENTIDAD	IMPORTE
SUMINISTRO DE LECHE EVAPOPRADA ENTERA EN TARRO POR 410 GR PARA EL PROGRAMA DE VASO DE LECHE PVL DE LA MUNICIPALIDAD PROVINCIAL DE RIOJA	N° 865971 D550-00028905	31-dic-20	BCP	15,639.80
SUMINISTRO DE MEZCLA DE CEREALES (HOJUELAS PRECOCIDAS AZUCARADAS DE AVENA, QUINUA, QAÑIHUA, CEBADA, HARINA DE MACA, ALBUMINA DE HUEVO FORTIFICADO CON VITAMINAS Y MINERALES) PARA EL PROGRAMA DE VASO DE LECHE DE LA MUNICIPALIDAD PROVINCIAL DE RIOJA PARA EL AÑO FISCAL 2020	N° 865972 D550-00028906	31-dic-20	BCP	11,879.89
OBRA "MEJORAMIENTO DEL LOCAL COMUNAL DE USOS MÚLTIPLES EN EL BARRIO VARGAS MALDONADO, DISTRITO DE YORONGOS - PROVINCIA DE RIOJA - DEPARTAMENTO DE SAN MARTÍN"	C.F.N° E0667 - 01 - 2018	01-mar-20	SECREX CESCE	44,498.60
"MEJORAMIENTO DE LA INFRAESTRUCTURA VIAL URBANA DEL JR. VENECIA CUADRA 07 Y JR. AMAZONAS CUADRA 01, DE LA CIUDAD DE RIOJA, DISTRITO DE RIOJA, PROVINCIA DE RIOJA, DEPARTAMENTO DE SAN MARTÍN" CUI N° 2455529	N° 3002020016150	20-ene-21	ALVA	156,657.07
CONSTRUCCION DE ALCANTARILLA EN EL SECTOR SANTA ROSA DE ENACE, DISTRITO DE RIOJA, PROVINCIA DE RIOJA, DEPARTAMENTO DE SAN MARTIN	N° 614-01-0013363	29-ene-21	CAJA PIURA	15,317.78
MEJORAMIENTO DEL SERVICIO DE LA INFRAESTRUCTURA VIAL Y DRENAJE PLUVIAL DEL JIRON IQUITOS CUADRAS 08 Y 09, Y EL JIRON BOLIVAR CUADRAS 04 Y 05 DISTRITO DE RIOJA, PROVINCIA DE RIOJA, DEPARTAMENTO DE SAN MARTIN - CUI NRO 2493841	N° 614-01-0013431	03-feb-21	CAJA PIURA	179,600.00
"MEJORAMIENTO DE LA INFRAESTRUCTURA VIAL URBANA DEL JR. VENECIA CUADRA 07 Y JR. AMAZONAS CUADRA 01, DE LA CIUDAD DE RIOJA, DISTRITO DE RIOJA, PROVINCIA DE RIOJA, DEPARTAMENTO DE SAN MARTIN" CUI N° 2455529	N° 3002020016496	09-feb-21	CAJA PIURA	261,095.12
"CONSTRUCCION DE CALZADA, VEREDA, CUNETAS Y BERNAS; ADEMAS DE OTROS ACTIVOS EN EL (LA) JR. ANGAIZA, CUADRAS 1-3 (VEREDAS Y CUNETAS) Y CUADRAS 13 - 14 (PISTAS Y VEREDAS), DE LA CIUDAD DE RIOJA, DISTRITO DE RIOJA, DISTRITO DE RIOJAA, PROVINCIA DE RIOJA"	N° 2020/01155-02	15-feb-21	BANCO DE COMERCIO	98,228.16
MEJORAMIENTO EN LA INFRAESTRUCTURA VIAL URBANA DE LOS JIRONES JULIO C. ARANA 08 AL 10, JR. ARICA CUADRAS 01 AL 02 Y JR. BOLIVAR OESTE CUADRAS 01 AL 10 DE LA CIUDAD DE RIOJA, PROVINCIA DE RIOJA - SAN MARTIN, I ETAPA.	N° 3002020017123	13-mar-21	AVLA	760,091.10
MEJORAMIENTO DEL SERVICIO DE SEGURIDAD CIUDADANA EN LA CIUDAD DE RIOJA, PROVINCIA DE RIOJA - SAN MARTIN	N° 0011-0280-9800093253-57	14-may-20	BBVA	236,339.22
MEJORAMIENTO DE LA INFRAESTRUCTURA VIAL URBANA DE LOS JIRONES JULIO C. ARANA CUADRAS 08 AL 10, JR. ARICA CUADRAS 01 AL 02 Y BOLIVAR OESTE CUADRAS 01 AL 10 DE LA CIUDAD DE RIOJA, PROVINCIA DE RIOJA - SAN MARTIN, I ETAPA	N° 3002020017124	20-mar-21	AVLA	1,266,818.50
MEJORAMIENTO DEL SERVICIO DE SEGURIDAD CIUDADANA EN LA CIUDAD DE RIOJA, PROVINCIA DE RIOJA - SAN MARTIN	N° 3002020017328	21-mar-21	AVLA	236,339.21
			<b>TOTAL</b>	<b>3,282,504.45</b>

SE PROCESARON  
**2900**  
**EXPEDIENTES**  
SIAF EN FASE DE  
GIRO

### RECAUDACIONES DE CAJA ACTIVA

- MONTO RECAUDADO POR EL ÁREA DE CAJA DURANTE EL AÑO 2020, POR EL IMPORTE DE **S/ 1'903,994.34 SOLES** (UN MILLÓN NOVECIENTOS TRES MIL NOVECIENTOS NOVENTA Y CUATRO CON 34/100 SOLES).

### LISTADO MENSUAL DE COMPROBANTES DE PAGO

Rubro	Girado
00 RECURSOS ORDINARIOS	4,614,074.64
07 FONDO DE COMPENSACION MUNICIPAL	11,234,135.30
08 IMPUESTOS MUNICIPALES	478,415.02
09 RECURSOS DIRECTAMENTE RECAUDADOS	641,616.62
13 DONACIONES Y TRANSFERENCIAS	174,404.95
18 CANON Y SOBRECANON, REGALIAS, RENTA DE ADUANAS Y PARTICIPACIONES	710,495.34
19 RECURSOS POR OPERACIONES OFICIALES DE CREDITO	3,875,416.16
<b>TOTAL</b>	<b>21,728,558.03</b>

### OFICINA DE RECURSOS HUMANOS

COMPARACION		AÑO 2019	AÑO 2020
DOCUMENTOS	DESCRIPCIÓN	CANTIDAD	CANTIDAD
CALCULOS DE BENEFICIOS SOCIALES	VACACIONES TRUNCAS, QUINQUEÑOS, VACACIONES NO GOZADAS , CTS	60	67
PERSONAL DADO DE BAJA	CESES	1	5
	RENUNCIAS	5	32
BENEFICIOS SOCIALES PAGADOS	VACACIONES TRUNCAS, QUINQUEÑOS, VACACIONES NO GOZADAS , CTS	45	61
COMPROMISOS DEL SIAF	VACACIONES TRUNCAS, QUINQUEÑOS, VACACIONES NO GOZADAS , CTS	0	131
DOCUMENTOS	PROYECCIÓN DE DOCUMENTOS(INFORMES , NOTAS DE COORDINACIÓN, CARTAS, PROYECCIÓN DE RESOLUCIÓN Y OTROS	85	131



## RECURSOS HUMANOS

PERSONAL EN PLANILLAS A DICIEMBRE 2020			
DESCRIPCIÓN		Año 2019	Año 2020
LEY DE SERVICIO CIVIL	ALCALDE	0	1
EMPLEADOS D.L Nº 276	NOMBRADO	29	29
	CONTRATADO	30	18
OBRERO D.L Nº 728	NOMBRADO	14	14
	CONTRATADO	40	35
D.L Nº 1057	PERSONAL ADMINISTRATIVO CAS	126	100
	PERSONAL DE CONFIANZA CAS	0	13
	CAS		
LEY 20530	PENSIONISTA	7	7
<b>TOTAL</b>		<b>246</b>	<b>217</b>

### UNIDAD DE SECRETARIA TÉCNICA DE PAD

COMPARACIÓN		AÑO 2019	AÑO 2020
DOCUMENTOS	DESCRIPCIÓN	CANTIDAD	CANTIDAD
SECRETARIA TECNICA PAD	EXPEDIENTES ARCHIVADOS	11	11
	EXPEDIENTES RESOLUCIÓN DE INICIO DE PAD	13	11
	EXPEDIENTES RESOLUCIÓN DE SANCIÓN	03	2
	EXPEDIENTES PRESCRIPTOS	02	1
	EXPEDIENTES INVESTIGACIÓN PRELIMINAR	29	25
	EXPEDIENTES NULOS	0	16
	DOCUMENTOS	PROYECCIÓN DE DOCUMENTOS(INFORMES , NOTAS DE COORDINACIÓN, CARTAS, PROYECCION DE RESOLUCIÓN Y OTROS	11

# AUDIENCIA PÚBLICA VIRTUAL

## RENDICIÓN DE CUENTAS DEL EJERCICIO FISCAL 2020.

### UNIDAD DE INFORMÁTICA

DESCRIPCION				TOTAL EVALUACION SEMESTRAL		
ACTIVIDADES / METAS		META FISICA ANUAL		Total Anual	Total Anual	Porcentaje
Nº	Descripción	Indicador Medición	Cant.	Programado Anual I Semestre + II Semestre	Ejecutado Anual I Semestre + II Semestre	Ejecutado %
1	Mantenimiento Preventivo de Equipos de Cómputo de Usuarios Finales	Mantenimientos Preventivos	60	60	46	76.67
2	Mantenimiento Correctivo de Equipos de Cómputo de Usuarios Finales	Mantenimientos Correctivos	60	60	56	93.33
3	Mantenimiento de la Red de Datos de la MPR	Mantenimientos de la Red de Datos	4	4	4	100.00
4	Mantenimiento del Portal Web Institucional y Portal de Transparencia Estándar	Actualizaciones	24	25	19	76.00
5	Mantenimiento de Sala de Servidores	Mantenimientos de los Servidores	2	2	2	100.00
6	Gestión Documentaria	Servicios	252	252	163	64.68
7	Legalización de Licencias de Uso de Software en Cumplimiento al Decreto Supremo	Cantidad de Licencias Adquiridas	24	24	6	25.00
8	Implementación de Una Central de Telefonía IP con salida a RPM	Implementación del Sistema Mesa Partes Virtual	1	1	1	100.00

### UNIDAD DE CONTROL PATRIMONIAL

#### BIENES INMUEBLES

ITEM	DESCRIPCION	UBICACION
01	Vivero Municipal	Jr.Victor Raul- Sector Las Palmeras
02	Canal Municipal	Jr. Bolivar – Barrio De Cascayunga
03	Balneario San Juan De Urifico	Jr. Union –Sector Nueva Rioja
04	Casa De La Cultura	Jr. Libertad-Cascayunga
05	Palacio Municipal	Jr. San Martin – Barrio De Cascayunga
06	Terminal Terrestre	Av. Campo Ferial- Nueva Rioja
07	Mercado Central	Jr. Dos De Mayo Nº55- Shahuinto Pata
08	Mercado Zonal	Av. Campo Ferial- Nueva Rioja
09	Pool De Maquinaria	Jr. Atahualpa- Atahualpa
10	Camal Municipal	Jr. Atahualpa- Sector Raimondi Atahualpa
11	Cementerio Municipal	Jr. Arica- Barrio De Cascayunga
12	Estadio Municipal	Jr. Inca Pachacutec- Barrio De Consuelo
13	Estadio Santo Cristo	Jr. Iquitos- Sector Pablo Mori Y Santo Cristo De Bagazan
14	Ministerio De La Mujer Y Poblacion-Midis	Av. Campo Ferial- Sector Nueva Rioja
15	Cantera Tamboyacu	Sector Ramiro Priale-Tamboyacu
16	La Universidad	Sector Rumiacu
17	Relleno Sanitario	Ramiro Priale
18	Coliseo Cerrado	Jr. Santo Toribio- Sector Raymondi Atahualpa
19	Matadero Municipal	Valle Altomayo- Posic
20	Cafetaleros	Jr. Mashuyacu-Sector Mashuyacu

**02 PROCESOS DE REVERSION INICIADOS DE TERRENOS DONADOS: IPD Y ESSALUD**

**INVENTARIO ANUAL TERMINADO**



MUNICIPALIDAD PROVINCIAL DE  
**RIOJA**  
GESTIÓN 2019 - 2022

# AUDIENCIA PÚBLICA VIRTUAL

## RENDICIÓN DE CUENTAS DEL EJERCICIO FISCAL 2020.

## GERENCIA DE PLANIFICACIÓN Y PRESUPUESTO



### EJECUCIÓN DE INGRESOS – POR RUBRO

Rubro		Presupuesto Institucional de Apertura (PIA)	Presupuesto Institucional Modificado (PIM)	Ejecución de Ingresos	Diferencia por Recaudar	% Ejec. PIM	% Ejec. PIA
00	RECURSOS ORDINARIOS	1,028,855	8,153,978	4,626,602.10	3,527,375.90	56.74	449.68
07	FONDO DE COMPENSACIÓN MUNICIPAL	14,034,722	20,760,430	16,729,075.67	4,031,354.33	80.58	119.20
08	IMPUESTOS MUNICIPALES	900,000	962,313	875,243.58	87,069.42	90.95	97.25
09	RECURSOS DIRECTAMENTE RECAUDADOS	1,400,000	1,425,581	1,056,219.23	369,361.77	74.09	75.44
13	DONACIONES Y TRANSFERENCIAS		337,584		337,584.00	0.00	0.00
18	CANON Y SOBRECANON, REGALÍAS, RENTA DE ADUANAS Y PARTICIPACIONES	71,515	5,960,692	5,961,784.39	-1,092.39	100.02	8,336.41
19	RECURSOS POR OPERACIONES OFICIALES DE CRÉDITO		8,005,287	8,005,286.25	0.75	100.00	0.00
<b>TOTAL</b>		<b>17,435,092</b>	<b>45,605,865</b>	<b>37,254,211.22</b>	<b>8,351,653.78</b>	<b>81.69</b>	<b>213.67</b>

### EJECUCIÓN DEL GASTO – POR RUBRO

Rubro		Presupuesto Institucional de Apertura (PIA)	Presupuesto Institucional Modificado (PIM)	Ejecución Devengado UE	Saldo Presupuestal	% Ejec. PIM	% Ejec. PIA
00	RECURSOS ORDINARIOS	1,028,855	8,153,978	4,626,602.10	3,527,375.90	56.74	449.68
07	FONDO DE COMPENSACIÓN MUNICIPAL	14,034,722	20,760,430	11,288,303.83	9,472,126.17	54.37	80.43
08	IMPUESTOS MUNICIPALES	900,000	962,313	478,415.02	483,897.98	49.72	53.16
09	RECURSOS DIRECTAMENTE RECAUDADOS	1,400,000	1,425,581	641,616.62	783,964.38	45.01	45.83
13	DONACIONES Y TRANSFERENCIAS		337,584	174,404.95	163,179.05	51.66	0.00
18	CANON Y SOBRECANON, REGALÍAS, RENTA DE ADUANAS Y PARTICIPACIONES	71,515	5,960,692	710,495.34	5,250,196.66	11.92	993.49
19	RECURSOS POR OPERACIONES OFICIALES DE CRÉDITO		8,005,287	3,880,514.98	4,124,772.02	48.47	0.00
<b>TOTAL</b>		<b>17,435,092</b>	<b>45,605,865</b>	<b>21,800,352.84</b>	<b>23,805,512.16</b>	<b>47.80</b>	<b>125.04</b>

### EJECUCIÓN DEL GASTO - POR GENERICA

Genérica	Presupuesto Institucional de Apertura (PIA)	Presupuesto Institucional Modificado (PIM)	Ejecución Devengado UE	Saldo Presupuestal	% Ejec. PIM	% Ejec. PIA
2.1 PERSONAL Y OBLIGACIONES SOCIALES	3,683,562	3,461,625	3,042,987.86	418,637.14	87.91	82.61
2.2 PENSIONES Y OTRAS PRESTACIONES SOCIALES	904,552	970,279	868,476.44	101,802.56	89.51	96.01
2.3 BIENES Y SERVICIOS	7,046,178	17,694,530	11,404,101.99	6,290,428.01	64.45	161.85
2.4 DONACIONES Y TRANSFERENCIAS	300,800	621,933	510,948	110,985	82.15	169.86
MANTENIMIENTO RUTINARIO DE CAMINOS VECINALES NO PAVIMENTADOS		293,533	182,548.30	110,984.70	62.19	0.00
TRANSFERENCIAS DE RECURSOS A LAS MUNICIPALIDADES DE CENTRO POBLADO	100,800	128,400	128,400.00		100.00	127.38
TRANSFERENCIA DE RECURSOS AL INSTITUTO VIAL PROVINCIAL DE RIOJA - IVP	200,000	200,000	200,000.00		100.00	100.00
2.5 OTROS GASTOS		75,601	74,114.71	1,486.29	98.03	0.00
2.6 ADQUISICION DE ACTIVOS NO FINANCIEROS	5,500,000	22,781,897	5,899,723.54	16,882,173.46	25.90	107.27
<b>TOTAL</b>	<b>17,735,892</b>	<b>46,227,798</b>	<b>22,311,301.14</b>	<b>23,916,496.86</b>	<b>48.26</b>	<b>125.80</b>



N°	UBIGEO	DEPARTAMENTO	PROVINCIA	DISTRITO	CLASIFICACIÓN MUNICIPAL	METAS AL 15 DE JUNIO 2020		
						“META 1: REGULACIÓN DEL FUNCIONAMIENTO DE LOS MERCADOS DE ABASTOS PARA LA PREVENCIÓN Y CONTENCIÓN DEL COVID-19”	“META 2: GENERACIÓN DE ESPACIOS TEMPORALES PARA COMERCIO CON LA FINALIDAD DE REDUCIR LA AGLOMERACIÓN EN LOS MERCADOS DE ABASTOS”	META 3: ENTREGA EFECTIVA DE CANASTAS FAMILIARES
	220801	SAN MARTIN	RIOJA	RIOJA	A	SÍ CUMPLE	SÍ CUMPLE	SÍ CUMPLE



MUNICIPALIDAD PROVINCIAL DE  
**RIOJA**

# AUDIENCIA PÚBLICA VIRTUAL

## RENDICIÓN DE CUENTAS DEL EJERCICIO FISCAL 2020.

DIARIO OFICIAL DEL BICENTENARIO

# El Peruano

FUNDADO EL 27 DE OCTUBRE DE 1820 POR EL LIBERTADOR SIMÓN BOLÍVAR

VO DE LA UNIVERSALIZACIÓN DE LA SALUD

Domingo 19 de julio de 2020

### NORMAS LEGALES



Ministerio de Economía y Finanzas

### PROGRAMA DE INCENTIVOS A LA MEJORA DE LA GESTIÓN MUNICIPAL 2020

Resolución Directoral N° 0022-2020-EF/50.01

*Aprueban los resultados de la evaluación del cumplimiento y el "Ranking de cumplimiento de metas" correspondientes a las metas del Programa de Incentivos a la Mejora de la Gestión Municipal establecidas al 15 de junio del año 2020*

**SEPARATA ESPECIAL**

#### MUNICIPALIDADES PERTENECIENTES A CIUDADES PRINCIPALES (TIPO A)

Posición Ranking	Ubigeo	Departamento	Provincia	Distrito	Índice
1	010701	AMAZONAS	UTCUBAMBA	BAGUA GRANDE	1.000000
1	060801	CAJAMARCA	JAEN	JAEN	1.000000
1	120601	JUNIN	SATIPO	SATIPO	1.000000
1	180101	MOQUEGUA	MARISCAL NIETO	MOQUEGUA	1.000000
1	180301	MOQUEGUA	ILO	ILO	1.000000
1	200601	PIURA	SULLANA	SULLANA	1.000000
1	220801	SAN MARTIN	RIOJA	RIOJA	1.000000
2	050101	AYACUCHO	HUAMANGA	AYACUCHO	0.990400
3	200101	PIURA	PIURA	PIURA	0.985600
4	230101	TACNA	TACNA	TACNA	0.983200
5	210101	PUNO	PUNO	PUNO	0.977200
6	030101	APURIMAC	ABANCAY	ABANCAY	0.925000
6	040101	AREQUIPA	AREQUIPA	AREQUIPA	0.925000
6	060101	CAJAMARCA	CAJAMARCA	CAJAMARCA	0.925000
6	100601	HUANUCO	LEONCIO PRADO	RUPA-RUPA	0.925000
6	120301	JUNIN	CHANCHAMAYO	CHANCHAMAYO	0.925000
6	130401	LA LIBERTAD	CHEPEN	CHEPEN	0.925000
6	160201	LORETO	ALTO AMAZONAS	YURIMAGUAS	0.925000



MUNICIPALIDAD PROVINCIAL DE

**RIOJA**

GESTIÓN 2019 - 2022

# AUDIENCIA PÚBLICA VIRTUAL

## RENDICIÓN DE CUENTAS DEL EJERCICIO FISCAL 2020.

## GERENCIA DE INVERSIONES



# AUDIENCIA PÚBLICA VIRTUAL

## RENDICIÓN DE CUENTAS DEL EJERCICIO FISCAL 2020.

### OFICINA DE EJECUCIÓN DE PROYECTOS – FICHA TECNICA

"MEJORAMIENTO DEL TECHO DEL MERCADO ZONAL DE LA CIUDAD DE RIOJA, DISTRITO DE RIOJA, PORVINCIA DE RIOJA, DEPARTAMENTO DE SAN MARTIN"



MODALIDAD

PLAZO EJECUCIÓN

Monto de Inversión

ADM. DIRECTA

30 D.C.

**S/.69,442.20**

# AUDIENCIA PÚBLICA VIRTUAL

## RENDICIÓN DE CUENTAS DEL EJERCICIO FISCAL 2020.

### OFICINA DE EJECUCIÓN DE PROYECTOS – FICHA TECNICA

"MEJORAMIENTO DEL SERVICIO DE TRANSITABILIDAD, CON PAVIMENTO RÍGIDO, EN LAS CALLES PERIMETRALES DE LA PLAZA DE ARMAS DE LA PROVINCIA DE RIOJA - DEPARTAMENTO DE SAN MARTÍN"

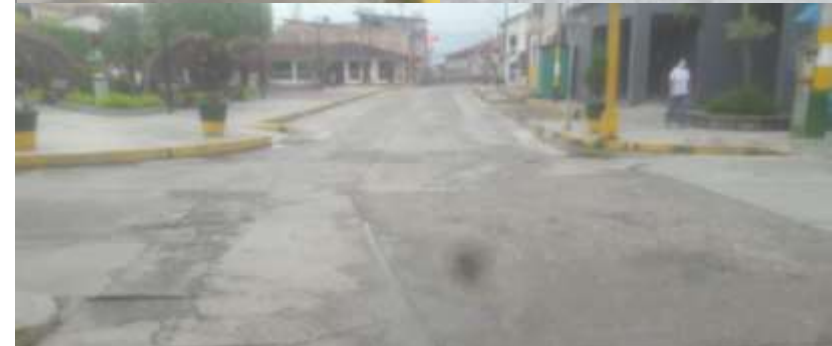

MODALIDAD	PLAZO EJECUCIÓN
ADM. DIRECTA	20 D.C.

Monto de Inversión  
**S/ 57,712.41**

### PROYECTOS CON TRABAJA PERU

“LIMPIEZA Y DESCOLMATACIÓN DEL CAUCE DEL RÍO UQUIHUA ,TRAMO SECTOR PABLO MORI HASTA PUENTE LA RIVERA, DE LA LOCALIDAD DE RIOJA, DISTRITO DE RIOJA, PROVINCIA DE RIOJA-SAN MARTÍN”



Monto de Inversión

**S/ 162, 194.89**

### PROYECTOS CON TRABAJA PERU

“LIMPIEZA, MANTENIMIENTO Y ACONDICIONAMIENTO DE CANAL, EN EL SECTOR ATAHUALPA, DISTRITO DE RIOJA, PROVINCIA DE RIOJA-SAN MARTÍN”



Monto de Inversión

**S/ 148, 875.92**

**CULMINADA**

### PROYECTOS CON TRABAJA PERU

“LIMPIEZA Y DESCOLMATACIÓN DEL CAUCE DE LA QUEBRADA TRANCAYACU DE LA LOCALIDAD DE RIOJA, TRAMO DEL JIRÓN TOCACHE CUADRA 04 AL AEROPUERTO, DISTRITO DE RIOJA, PROVINCIA DE RIOJA-SAN MARTÍN”



Monto de Inversión

**S/ 69, 730.98**



### PROYECTOS CON TRABAJA PERU

“LIMPIEZA Y DESCOLMATACIÓN DEL CAUCE DEL RÍO UQUIHUA ,TRAMO PUENTE UQUIHUA HASTA EL RÍO TONCHIMA, DE LA LOCALIDAD DE RIOJA, DISTRITO DE RIOJA, PROVINCIA DE RIOJA-SAN MARTÍN”



Monto de Inversión  
**S/ 199, 623.18**

**CULMINADA**

### OFICINA DE EJECUCIÓN DE PROYECTOS

### PROYECTOS CULMINADOS

Nº	PROYECTOS DE INVERSIÓN	MONTO INVERSIÓN	MODALIDAD	C.U.I.	ESTADO
01	CONSTRUCCION DE ALCANTARILLA; EN EL(LA) SECTORES DE NUEVA RIOJA, PABLO MORI-SANTO CRISTO DE BAGAZAN Y COCAYACU, DISTRITO DE RIOJA, PROVINCIA RIOJA, DEPARTAMENTO SAN MARTIN	S/. 589,739.66	POR CONTRATA	2451772	Culminado
02	CONSTRUCCION DE SISTEMA DE DRENAJE; EN EL(LA) SECTOR CAPIRONAL DISTRITO DE RIOJA, PROVINCIA RIOJA, DEPARTAMENTO SAN MARTIN	S/. 118,382.37	ADM. DIRECTA	2449652	Culminado
03	MEJORAMIENTO DE LA INFRAESTRUCTURA VIAL URBANA DEL JR. TACNA, CUADRAS 07 AL 09 DE LA CIUDAD DE RIOJA, PROVINCIA DE RIOJA - SAN MARTIN	S/. 994,876.25	POR CONTRATA	2249127	Culminado
04	REFORZAMIENTO ESTRUCTURAL DE CUNETA; EN EL(LA) INFRAESTRUCTURA VIAL Y PEATONAL DE LOS JIRONES: TACNA, COLON, CHACHAPOYAS, FAUSTINO MALDONADO, DOS DE MAYO Y ANGAIZA, DEL BARRIO DE SHAHUINTOPATA, DISTRITO DE RIOJA, PROVINCIA RIOJA, DEPARTAMENTO SAN MARTIN	S/. 400,901.06	POR CONTRATA	2483843	Culminado
05	CONSTRUCCION DE ALCANTARILLA; EN EL(LA) SECTOR DE SANTA ROSA DE ENACE, DISTRITO DE RIOJA, PROVINCIA RIOJA, DEPARTAMENTO SAN MARTIN	S/. 188,213.96	POR CONTRATA	2451777	Culminado
06	REMODELACION DE AMBIENTE DE ATENCION AL PUBLICO; EN EL(LA) COMEDOR POPULAR LA MOLINA, DISTRITO DE NUEVA CAJAMARCA, PROVINCIA RIOJA, DEPARTAMENTO SAN MARTIN	S/. 54,991.28	ADM. DIRECTA	2460310	Culminado
<b>TOTAL</b>		<b>S/. 2,347,104.58</b>			

### CONSTRUCCIÓN DE 33 ALCANTARILLAS

2020	
SECTOR	ALCANTARILLA
SECTOR NUEVA RIOJA	8
SECTOR PABLO MORI	9
SECTOR COCAYACU	8
SECTOR SANTA ROSA DE ENACE	8
<b>TOTAL</b>	<b>33</b>

**MONTO TOTAL S/. 777,953.62**

# AUDIENCIA PÚBLICA VIRTUAL

## RENDICIÓN DE CUENTAS DEL EJERCICIO FISCAL 2020.

“CONSTRUCCIÓN DE ALCANTARILLA; EN EL (LA) SECTOR SANTA ROSA DE ENACE, DISTRITO DE RIOJA, PROVINCIA DE RIOJA, DEPARTAMENTO SAN MARTÍN CON CUI: 2451777”



Monto de Inversión

**S/. 188,213.96**



**SECTOR SANTA ROSA DE ENACE**



# AUDIENCIA PÚBLICA VIRTUAL

## RENDICIÓN DE CUENTAS DEL EJERCICIO FISCAL 2020.

“CONSTRUCCION DE ALCANTARILLA; EN EL(LA) SECTORES DE NUEVA RIOJA, PABLO MORI-SANTO CRISTO DE BAGAZAN Y COCAYACU, DISTRITO DE RIOJA, PROVINCIA RIOJA, DEPARTAMENTO SAN MARTIN CON C.U.I. 2451772”



Monto de Inversión  
**S/. 589,739.66**

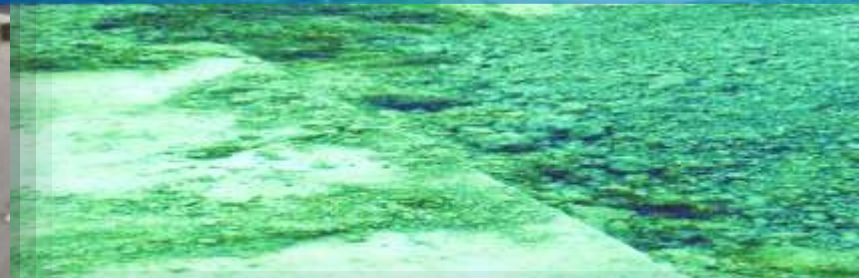

**SECTOR NUEVA RIOJA, PABLO MORI, BAGAZAN Y COCAYACU**

# AUDIENCIA PÚBLICA VIRTUAL

## RENDICIÓN DE CUENTAS DEL EJERCICIO FISCAL 2020.

“CONSTRUCCION DE SISTEMA DE DRENAJE; EN EL(LA) SECTOR CAPIRONAL DISTRITO DE RIOJA, PROVINCIA RIOJA, DEPARTAMENTO SAN MARTIN CON C.U.I. 2449652”

T  
R  
A  
N  
S  
P  
O  
R  
T  
E

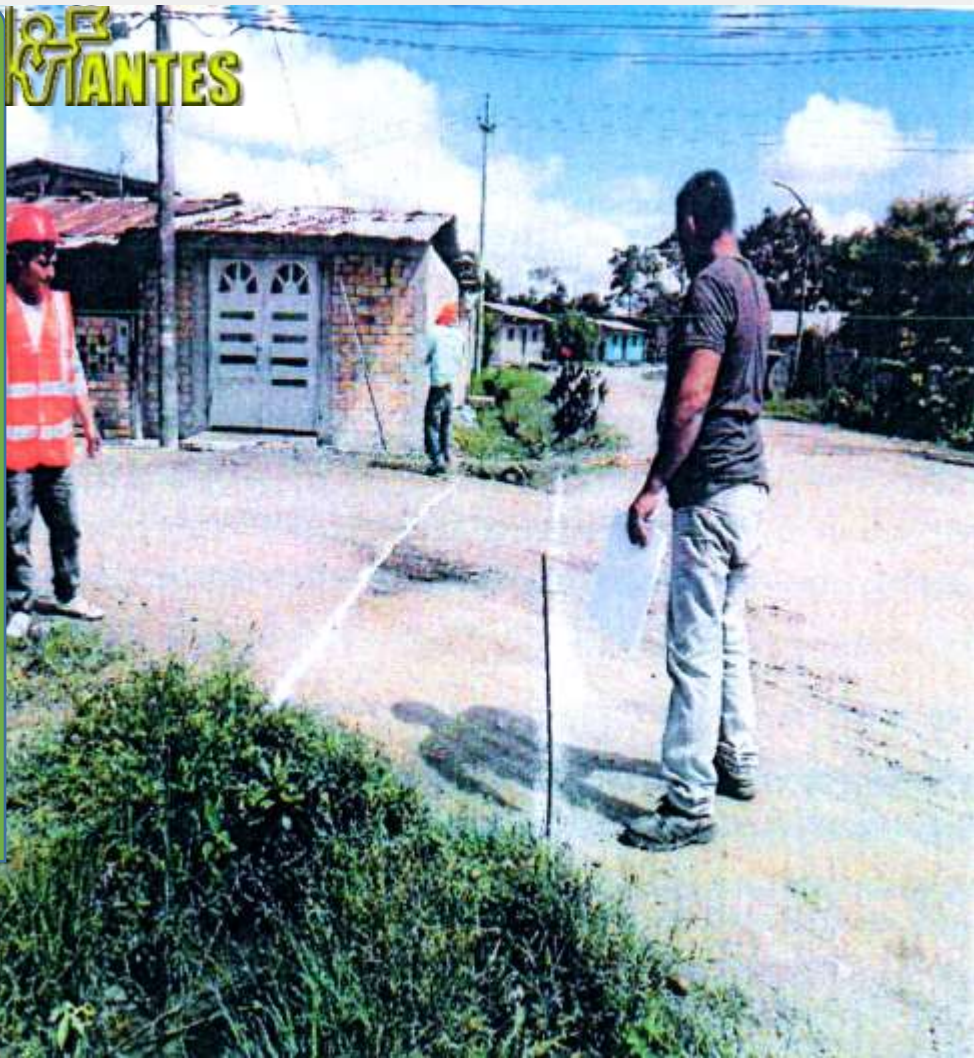

Monto de Inversión

**S/. 118,382.37**

# AUDIENCIA PÚBLICA VIRTUAL

## RENDICIÓN DE CUENTAS DEL EJERCICIO FISCAL 2020.

“MEJORAMIENTO DE LA INFRAESTRUCTURA VIAL URBANA DEL JR. TACNA, CUADRAS 07 AL 09 DE LA CIUDAD DE RIOJA, PROVINCIA DE RIOJA - SAN MARTIN CON C.U.I. 2249127”

T  
R  
A  
N  
S  
P  
O  
R  
T  
E

ANTES

DESPUÉS

Monto de Inversión

**S/. 994,876.25**

**OBRA  
CULMINADA**

# AUDIENCIA PÚBLICA VIRTUAL

## RENDICIÓN DE CUENTAS DEL EJERCICIO FISCAL 2020.

“REFORZAMIENTO ESTRUCTURAL DE CUNETA; EN EL(LA) INFRAESTRUCTURA VIAL Y PEATONAL DE LOS JIRONES: TACNA, COLON, CHACHAPOYAS, FAUSTINO MALDONADO, DOS DE MAYO Y ANGAIZA, DEL BARRIO DE SHAHUINTOPATA, DISTRITO DE RIOJA, PROVINCIA RIOJA, DEPARTAMENTO SAN MARTIN CON C.U.I. 2483843”

T  
R  
A  
N  
S  
P  
O  
R  
T  
E



Monto de Inversión

**S/. 400,901.06**

**OBRA  
CULMINADA**





# AUDIENCIA PÚBLICA VIRTUAL

## RENDICIÓN DE CUENTAS DEL EJERCICIO FISCAL 2020.

“REMODELACION DE AMBIENTE DE ATENCION AL PUBLICO; EN EL(LA) COMEDOR POPULAR LA MOLINA, DISTRITO DE NUEVA CAJAMARCA, PROVINCIA RIOJA, DEPARTAMENTO SAN MARTIN CON C.U.I. 2460310”

ORDEN  
S  
E  
G  
U  
R  
I  
D  
A  
D  
P  
Ú  
B  
L  
I  
C  
O  
Y



Monto de Inversión  
**S/ 54,991.28**

### PROYECTOS EN EJECUCIÓN

Nº	PROYECTOS DE INVERSIÓN	INVERSIÓN	MODALIDAD	C.U.I.	ESTADO
01	MEJORAMIENTO DE LA INFRAESTRUCTURA VIAL URBANA DE LOS JIRONES <b>JULIO C. ARANA</b> CUADRAS 08 AL 10, <b>JR ARICA</b> CUADRAS 01 AL 02 Y <b>JR. BOLIVAR OESTE</b> CUADRAS 01 AL 10 DE LA CIUDAD RIOJA, PROVINCIA DE RIOJA - SAN MARTIN.	S/. 5,899,990.57	POR CONTRATA	2196700	En Ejecución
02	MEJORAMIENTO DEL SERVICIO DE LA INFRAESTRUCTURA VIAL Y DRENAJE PLUVIAL DEL JR. <b>IQUITOS, CUADRAS 08 AL 09 Y JR. BOLIVAR</b> , CUADRAS 04 Y 05 DE LA CIUDAD DE RIOJA, DISTRITO DE RIOJA - PROVINCIA DE RIOJA - DEPARTAMENTO DE SAN MARTIN	S/. 2,198,256.84	POR CONTRATA	2493841	En Ejecución
03	MEJORAMIENTO Y AMPLIACION DEL <b>SERVICIO MUNICIPAL</b> PARA ATENCION AL PUBLICO EN EL CENTRO POBLADO <b>NARANJILLO</b> , DISTRITO DE NUEVA CAJAMARCA - RIOJA - SAN MARTIN	S/. 1,403,238.41	POR CONTRATA	2320021	En Ejecución
04	CONSTRUCCION DE CALZADA, VEREDA, CUNETAS Y BERMA; ADEMAS DE OTROS ACTIVOS EN EL(LA) <b>JR. ANGAIZA, CUADRAS 1-3 (VEREDAS Y CUNETAS Y CUADRAS 13-14 (PISTA Y VEREDAS)</b> , DE LA CIUDAD DE RIOJA, DISTRITO DE RIOJA, PROVINCIA RIOJA, DEPARTAMENTO SAN MARTIN	S/. 1,070,852.74	POR CONTRATA	2492066	En Ejecución
05	MEJORAMIENTO DE LA INFRAESTRUCTURA VIAL URBANA DEL <b>JR. VENECIA, CUADRA 07 Y JR. AMAZONAS</b> , CUADRA 01, DE LA CIUDAD DE RIOJA, DISTRITO DE RIOJA - PROVINCIA DE RIOJA - DEPARTAMENTO DE SAN MARTIN	S/. 1,266,476.13	POR CONTRATA	2455529	En Ejecución
06	MEJORAMIENTO DEL <b>CAMINO VECINAL PORVENIR - TAMBOYACU</b> DISTRITO DE RIOJA - PROVINCIA DE RIOJA - DEPARTAMENTO DE SAN MARTIN	S/. 791,426.88	POR CONTRATA	2281731	En Ejecución
07	MEJORAMIENTO DEL SERVICIO EDUCATIVO DE LA <b>INSTITUCION EDUCATIVA INICIAL N 231 SECTOR ATAHUALPA</b> , DISTRITO RIOJA, PROVINCIA RIOJA - SAN MARTIN	S/ 78,392.56	POR CONTRATA	2305105	En Ejecución
08	MEJORAMIENTO DE LA <b>CADENA PRODUCTIVA</b> DEL CULTIVO DE <b>PLATANO</b> EN 5 DISTRITOS DE LA PROVINCIA DE RIOJA – DISTRITO DE RIOJA – PROVINCIA DE RIOJA – DEPARTAMENTO DE SAN MARTIN	S/. 1,293,666.8	ADM. DIRECTA	2429918	En Ejecución
<b>TOTAL</b>		S/ 14,002,300.93			



# AUDIENCIA PÚBLICA VIRTUAL

## RENDICIÓN DE CUENTAS DEL EJERCICIO FISCAL 2020.

“MEJORAMIENTO DE LA INFRAESTRUCTURA VIAL URBANA DE LOS JIRONES JULIO C. ARANA CUADRAS 08 AL 10, JR ARICA CUADRAS 01 AL 02 Y JR. BOLIVAR OESTE CUADRAS 01 AL 10 DE LA CIUDAD RIOJA, PROVINCIA DE RIOJA - SAN MARTIN CON C.U.I. 2196700”

T  
R  
A  
N  
S  
P  
O  
R  
T  
E



MODALIDAD

PLAZO DE EJECUCIÓN

INICIO DE OBRA

POR CONTRATA

180 D.C.

23 DIC. 2020

Monto de Inversión

**S/. 5'899,990.57**

OBRA EN EJECUCIÓN



# AUDIENCIA PÚBLICA VIRTUAL

## RENDICIÓN DE CUENTAS DEL EJERCICIO FISCAL 2020.

“MEJORAMIENTO DEL SERVICIO DE LA INFRAESTRUCTURA VIAL Y DRENAJE PLUVIAL DEL JR. IQUITOS, CUADRAS 08 AL 09 Y JR. BOLIVAR, CUADRAS 04 Y 05 DE LA CIUDAD DE RIOJA, DISTRITO DE RIOJA - PROVINCIA DE RIOJA - DEPARTAMENTO DE SAN MARTIN CON C.U.I. 2493841”

T  
R  
A  
N  
S  
P  
O  
R  
T  
E

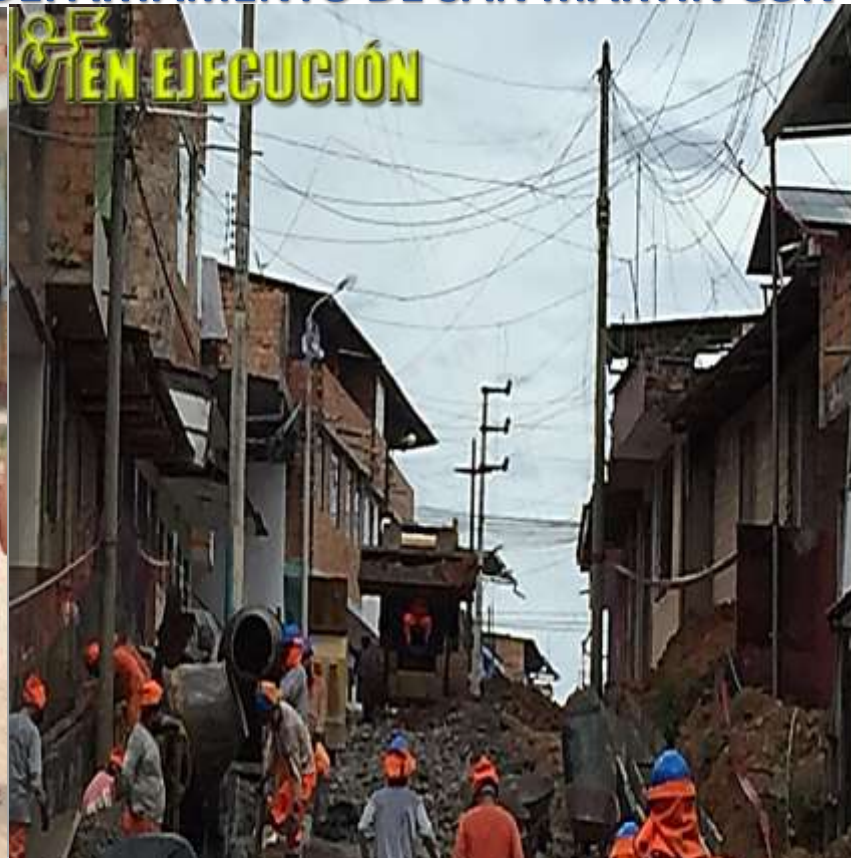

MODALIDAD

PLAZO DE EJECUCIÓN

INICIO DE OBRA

Monto de Inversión

POR CONTRATA

90 D.C.

23 NOV. 2020

**S/. 2'198,256.84**

# AUDIENCIA PÚBLICA VIRTUAL

## RENDICIÓN DE CUENTAS DEL EJERCICIO FISCAL 2020.

“MEJORAMIENTO Y AMPLIACION DEL SERVICIO MUNICIPAL PARA ATENCION AL PUBLICO EN EL CENTRO POBLADO NARANJILLO, DISTRITO DE NUEVA CAJAMARCA - RIOJA - SAN MARTIN CON C.U.I. 2320021”

PLANEACIÓN Y  
GESTIÓN  
ECONÓMICA  
Y FINANCIERA  
Y ADMINISTRATIVA



MODALIDAD	PLAZO DE EJECUCIÓN	INICIO DE OBRA
POR CONTRATA	150 D.C.	19 OCT. 2020

Monto de Inversión  
**S/. 1'403,238.41**



# AUDIENCIA PÚBLICA VIRTUAL

## RENDICIÓN DE CUENTAS DEL EJERCICIO FISCAL 2020.

“MEJORAMIENTO DE LA INFRAESTRUCTURA VIAL URBANA DEL JR. VENECIA, CUADRA 07 Y JR. AMAZONAS, CUADRA 01, DE LA CIUDAD DE RIOJA, DISTRITO DE RIOJA - PROVINCIA DE RIOJA - DEPARTAMENTO DE SAN MARTIN CON C.U.I. 2455529”

T  
R  
A  
N  
S  
P  
O  
R  
T  
E



MODALIDAD

PLAZO DE EJECUCIÓN

INICIO DE OBRA

Monto de Inversión

POR CONTRATA

90 D.C.

07 NOV. 2020

**S/. 1'266,476.13**



# AUDIENCIA PÚBLICA VIRTUAL

## RENDICIÓN DE CUENTAS DEL EJERCICIO FISCAL 2020.

“CONSTRUCCION DE CALZADA, VEREDA, CUNETETA Y BERMA; ADEMAS DE OTROS ACTIVOS EN EL(LA) JR. ANGAIZA, CUADRAS 1-3 (VEREDAS Y CUNETAS Y CUADRAS 13-14 (PISTA Y VEREDAS), DE LA CIUDAD DE RIOJA, DISTRITO DE RIOJA, PROVINCIA RIOJA, DEPARTAMENTO SAN MARTIN CON C.U.I. 2492066”

T  
R  
A  
N  
S  
P  
O  
R  
T  
E

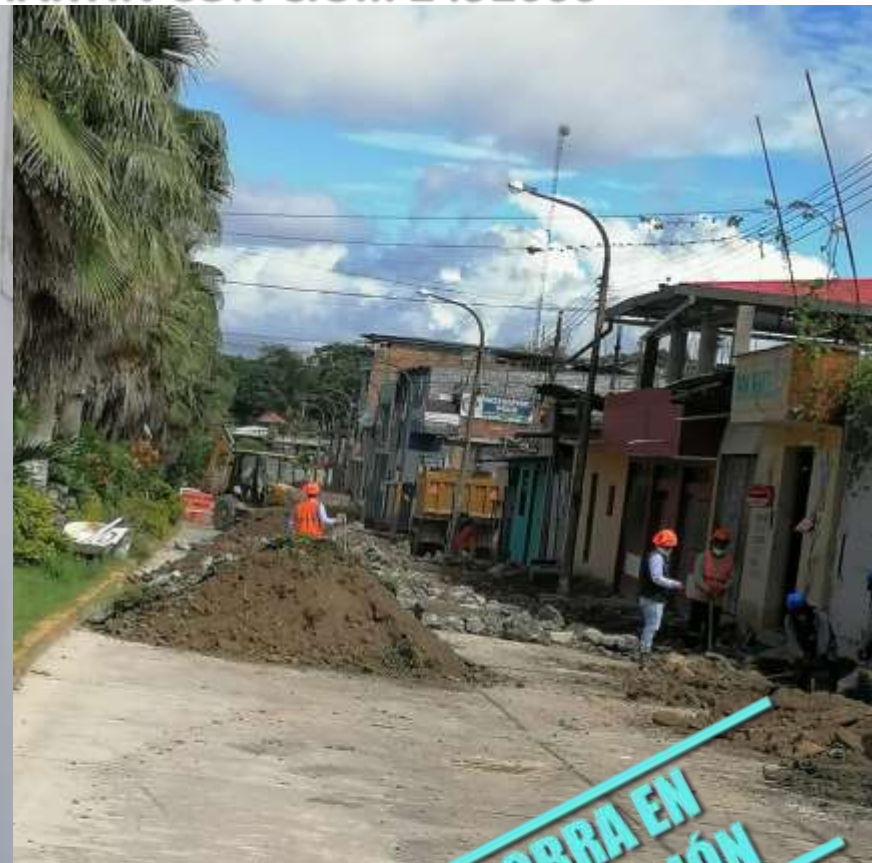

MODALIDAD

PLAZO DE EJECUCIÓN

INICIO DE OBRA

Monto de Inversión

POR CONTRATA

45 D.C.

10 DIC. 2020

**S/. 1'070,852.74**



# AUDIENCIA PÚBLICA VIRTUAL

## RENDICIÓN DE CUENTAS DEL EJERCICIO FISCAL 2020.

“MEJORAMIENTO DEL CAMINO VECINAL PORVENIR - TAMBOYACU DISTRITO DE RIOJA - PROVINCIA DE RIOJA - DEPARTAMENTO DE SAN MARTIN CON C.U.I. 2281731”

T  
R  
A  
N  
S  
P  
O  
R  
T  
E



MODALIDAD

PLAZO DE EJECUCIÓN

INICIO DE OBRA

POR CONTRATA

60 D.C.

01 DIC. 2020

Monto de Inversión

**S/. 791,426.88**

OBRA EN EJECUCIÓN



# AUDIENCIA PÚBLICA VIRTUAL

## RENDICIÓN DE CUENTAS DEL EJERCICIO FISCAL 2020.

“MEJORAMIENTO DEL SERVICIO EDUCATIVO DE LA INSTITUCION EDUCATIVA INICIAL N 231 SECTOR ATAHUALPA, DISTRITO RIOJA, PROVINCIA RIOJA - SAN MARTIN CON C.U.I. 2305105”

E  
D  
U  
C  
A  
C  
I  
O  
N



MODALIDAD

PLAZO DE  
EJECUCIÓN

INICIO DE OBRA

POR CONTRATA

45 D.C.

04 DIC. 2020

Monto de Inversión

**S/. 78,392.56**



# AUDIENCIA PÚBLICA VIRTUAL

## RENDICIÓN DE CUENTAS DEL EJERCICIO FISCAL 2020.

“MEJORAMIENTO DE LA CADENA PRODUCTIVA DEL CULTIVO DE PLATANO EN 5 DISTRITOS DE LA PROVINCIA DE RIOJA – DISTRITO DE RIOJA – PROVINCIA DE RIOJA – DEPARTAMENTO DE SAN MARTIN CON C.U.I. 2429918”

G  
E  
D  
E  
P  
L  
A  
I  
C  
Ó  
N  
A  
M  
Y  
I  
N  
G  
E  
N  
E  
R  
A  
T  
O  
R  
I  
A



MODALIDAD	PLAZO DE EJECUCIÓN	INICIO DE OBRA
ADM. DIRECTA	18 MESES	10 NOV. 2020

Monto de Inversión  
**S/. 1'293,666.80**

**OBRA EN EJECUCIÓN**

# AUDIENCIA PÚBLICA VIRTUAL

## RENDICIÓN DE CUENTAS DEL EJERCICIO FISCAL 2020.

Lista de proyectos: situación de los **proyectos** para ejecución:

C.U.I.	PROYECTOS DE INVERSIÓN	MONTO DE INVERSIÓN	ESTADO	CONTRATISTA	MODALIDAD
2426589	Ejecución de la Obra: " CREACION DEL PUENTE COLGANTE PEATONAL NARANJILLO, CP. NARANJILLO, DISTRITO DE NUEVA CAJAMARCA , PROVINCIA DE RIOJA - SAN MARTIN"	S/. 1'008,109.75	A la espera de FITSA por parte de MTC para inicio de Obra	EMPRESA GARATE S.A.C.	Contrata
2344462	Ejecución de la Obra: "MEJORAMIENTO DEL SERVICIO DE SEGURIDAD CIUDADANA EN LA CIUDAD DE RIOJA, PROVINCIA DE RIOJA - SAN MARTIN"	S/. 2'434,892.17	Presentación de Documentos para Ejecución de Obra	HARDTECH SOLUTIONS S.A.C.	Contrata
<b>TOTAL</b>		<b>S/. 3'443,001.92</b>			

### PROYECTOS EJECUTADOS Y CULMINADOS

PROYECTOS 2020		
PROYECTOS	CANTIDAD	COSTO INVERSIÓN
PROYECTOS CULMINADOS	6	S/. 2,347,104.58
PROYECTOS EN EJECUCIÓN	8	S/ 14,002,300.93
PROYECTOS PARA EJECUCIÓN	2	S/ 3,443,001.92
<b>TOTAL</b>	<b>16</b>	<b>S/ 19,792,407.43</b>

PROYECTOS	CANTIDAD	COSTO INVERSIÓN
POR CONTRATA	13	S/ 18,325,366.98
POR ADMINISTRACIÓN DIRECTA	3	S/ 1,467,040.45
<b>TOTAL</b>	<b>16</b>	<b>S/ 19,792,407.43</b>

**MONTO TOTAL S/. 19,792,407.43**



# AUDIENCIA PÚBLICA VIRTUAL

## RENDICIÓN DE CUENTAS DEL EJERCICIO FISCAL 2020.

### OFICINA DE ESTUDIOS Y PROYECTOS DEFINITIVOS

Nº	PROYECTO	ESTADO
01	“MEJORAMIENTO DE LA INFRAESTRUCTURA VIAL Y SISTEMA DE DRENAJE PLUVIAL DEL JR. VENECIA CUADRAS DEL 01 AL 06, JR. SAN MARTIN CUADRAS DEL 15 AL 17, JR. ELIAS SOPLIN VARGAS CUADRAS 06 y 07, Y JR. MADRID CUADRA 02, EN EL DISTRITO DE RIOJA, PROVINCIA DE RIOJA - SAN MARTIN” CUI N° 2305801.	Para proceso de Evaluación por parte del Ministerio de Vivienda Construcción y Saneamiento (MVCS)
02	“CREACIÓN DEL PARQUE RECREATIVO ENTRE EL JR. MADRID CUADRA 03 Y EL JR. LIBERTAD CUADRA18, SECTOR RAYMONDI - ATAHUALPA, DISTRITO DE RIOJA - PROVINCIA DE RIOJA - SAN MARTIN” CUI N° 2429926.	Para proceso de Evaluación por parte del Ministerio de Vivienda Construcción y Saneamiento (MVCS)
03	“CREACIÓN DEL SERVICIO RECREATIVO DEL PARQUE QUINAPATA DE LA CIUDAD DE RIOJA, DISTRITO Y PROVINCIA DE RIOJA – REGIÓN SAN MARTÍN” CUI N° 2412464	Para proceso de Evaluación por parte del Ministerio de Vivienda Construcción y Saneamiento (MVCS)
04	“MEJORAMIENTO DE LA INFRAESTRUCTURA VIAL Y URBANAS DE LOS JR.SANTO TORIBIO C-13 AL 28, DE LA CIUDAD DE RIOJA PROVINCIAS DE RIOJA-SAN MARTIN”, CUI N° 2332890”	En Proceso de Evaluación final por parte del MVCS
05	“MEJORAMIENTO DE LA CAPACIDAD RESOLUTIVA DEL PUESTO DE SALUD DE AGUAS VERDES, DISTRITO DE PARDO MIGUEL, PROVINCIA DE RIOJA - SAN MARTIN” CUI N° 2324145	Proceso de Evaluación Final por Parte de Entidad – Elaborado por consultoría Externa



# AUDIENCIA PÚBLICA VIRTUAL

## RENDICIÓN DE CUENTAS DEL EJERCICIO FISCAL 2020.

### OFICINA DE ESTUDIOS Y PROYECTOS DEFINITIVOS

Nº	PROYECTO	ESTADO
06	MEJORAMIENTO Y AMPLIACION DE LA CAPACIDAD OPERATIVA DEL POOL DE MAQUINARIA DE LA MUNICIPALIDAD PROVINCIAL DE RIOJA – PROVINCIA DE RIOJA- DISTRITO DE RIOJA- DEPARTAMENTO SAN MARTIN” – CUI N° 2493808	Proceso de Formulación por Consultor Externo
07	“MEJORAMIENTO DE LA INFRAESTRUCTURA VIAL URBANA DE LAS CALLES DEL SECTOR SANTA ROSA DE ENACE DE LA CIUDAD DE RIOJA, PROVINCIA DE RIOJA - SAN MARTIN”, CON CODIGO UNICO N° 2161963.	Proceso de Actualización por Consultor Externo
08	“MEJORAMIENTO DE LA INFRAESTRUCTURA VIAL URBANA DEL JR. JORGE CHÁVEZ, CUADRAS 01 AL 05; JR. LEONCIO PRADO, CUADRAS 01 AL 04; JR. LEGUÍA, CUADRAS 01 AL 02; JR. MAYNAS, CUADRAS 01 AL 06; JR. UCAYALI, CUADRA 01; JR.SALAVERRY, CUADRAS 02 AL 05 Y JR. PRIMAVERA, CUADRAS 03 AL 04. BARRIO DE ATAHUALPA DEL DISTRITO DE RIOJA - PROVINCIA DE RIOJA - DEPARTAMENTO DE SAN MARTIN” - CUI N° 2499245	Proceso de Formulación por Consultor Externo
09	“CREACION DEL SERVICIO RECREATIVO DE LA PLAZUELA MANANTIAL DE LA CIUDAD DE RIOJA, DISTRITO DE RIOJA - PROVINCIA DE RIOJA - DEPARTAMENTO DE SAN MARTIN, CUI N° 2412459	Proceso de Elaboración por parte de la Entidad

### OFICINA DE FORMULACIÓN DE PROYECTOS

Sistema Nacional de Programación Multianual y Gestión de Inversiones  
EFICIENCIA EJECUTIVA/PROYECTOS DE INVERSION VIABILIZADOS - 2020

N°	FUNCIÓN	N° DE PROYECTOS	MONTO TOTAL S/.
1	TRANSPORTE	8	47,391,426.96
2	EDUCACIÓN	1	11,803,144.82
3	PLANEAMIENTO, GESTIÓN Y RESERVA DE CONTINGENCIA	1	4,880,160.14
4	CULTURA Y DEPORTE	1	252,922.37
5	COMERCIO	1	144,042.52
6	PROTECCIÓN SOCIAL	1	128,307.98
	<b>Total</b>	<b>13</b>	<b>64,600,004.79</b>

### OTRAS ACTIVIDADES

Nº.	DETALLE	Nº PROYECTOS
1	Proyectos Viables	13
2	Proyectos en proceso de formulacion	3
3	Aprobacion de IOARR	4
4	Registro de Ideas	15
5	Aprobacion de consistencia	17
6	Activacion y/o Desactivacion de proyectos	3
7	Cambio de cadena funcionl	4
8	Notas adicionales a proyectos	6
	<b>TOTAL</b>	<b>67</b>





# AUDIENCIA PÚBLICA VIRTUAL

## RENDICIÓN DE CUENTAS DEL EJERCICIO FISCAL 2020.

### OFICINA DE LIQUIDACIÓN Y TRANSFERENCIA DE PROYECTOS

Nº	PROYECTO	ESTADO
01	CONSTRUCCION DE ALCANTARILLA; EN EL(LA) SECTORES DE NUEVA RIOJA, PABLO MORI-SANTO CRISTO DE BAGAZAN Y COCAYACU, DISTRITO DE RIOJA, PROVINCIA RIOJA, DEPARTAMENTO SAN MARTIN	En proceso de liquidación y cierre del Py
02	REMODELACION DE AMBIENTE DE UNIDADES OPERATIVAS; EN EL(LA) MATADERO MUNICIPAL DE LA CIUDAD DE RIOJA, DISTRITO DE RIOJA, PROVINCIA RIOJA, DEPARTAMENTO SAN MARTIN	Pendiente Recepción de Obra y proceso de liquidación y cierre del Py
03	MEJORAMIENTO DEL CAMINO VECINAL EMP.SM-611 (LA PERLA DE CASCAYUNGA)- EMP. SM-565 (PUERTO DE BAGAZAN), DISTRITOS DE RIOJA Y ELÍAS SOPLIN VARGAS, PROVINCIA DE RIOJA - SAN MARTIN MEJORAMIENTO DE LA TROCHA CARROZABLE PUERTO BAGAZAN - LA PERLA DE CASCAYUNGA, PROVINCIA DE RIOJA - SAN MARTIN -	En proceso de liquidación y cierre del Py
04	CONSTRUCCION DE SISTEMA DE DRENAJE; EN EL(LA) SECTOR CAPIRONAL DISTRITO DE RIOJA, PROVINCIA RIOJA, DEPARTAMENTO SAN MARTIN	En proceso de liquidación y cierre del Py
05	MEJORAMIENTO DEL SISTEMA DE ABASTECIMIENTO DE AGUA E INSTALACIÓN DEL SISTEMA DE ALCANTARILLADO DE LA ASOCIACIÓN PRO VIVIENDA DOCE DE AGOSTO SECTOR COCAYACU, DISTRITO DE RIOJA, PROVINCIA DE RIOJA - SAN MARTIN	En proceso de liquidación y cierre del py
06	MEJORAMIENTO DE LA INFRAESTRUCTURA VIAL URBANA DEL JR. TUPAC AMARU CUADRAS DEL 01 AL 07 DE LA CIUDAD DE RIOJA, PROVINCIA DE RIOJA - SAN MARTIN	En proceso de liquidación y cierre del py
07	CREACION DE LOCAL DE USOS MULTIPLES EN LA ASOCIACION DE VIVIENDA LA MOLINA -II ETAPA, DISTRITO DE NUEVA CAJAMARCA, PROVINCIA DE RIOJA - SAN MARTIN	En proceso de liquidación y cierre del py

### OFICINA DE PROGRAMACIÓN MULTIANUAL DE INVERSIONES

#### 1.- Monitoreo en el avance FISICO Y EJECUCIÓN financiera de las Inversiones en el año 2020

C.U.I.	PROYECTO		ESTADO
2451772	CONSTRUCCION DE ALCANTARILLA; EN EL(LA) SECTORES DE NUEVA RIOJA, PABLO MORI-SANTO CRISTO DE BAGAZAN Y COCAYACU, DISTRITO DE RIOJA, PROVINCIA RIOJA, DEPARTAMENTO SAN MARTIN	S/ 589,739.66	Culminado
2449652	CONSTRUCCION DE SISTEMA DE DRENAJE; EN EL(LA) SECTOR CAPIRONAL DISTRITO DE RIOJA, PROVINCIA RIOJA, DEPARTAMENTO SAN MARTIN	S/ 118,382.37	Culminado
2249127	MEJORAMIENTO DE LA INFRAESTRUCTURA VIAL URBANA DEL JR. TACNA, CUADRAS 07 AL 09 DE LA CIUDAD DE RIOJA, PROVINCIA DE RIOJA - SAN MARTIN	S/ 994,876.25	Culminado
2483843	REFORZAMIENTO ESTRUCTURAL DE CUNETAS; EN EL(LA) INFRAESTRUCTURA VIAL Y PEATONAL DE LOS JIRONES: TACNA, COLON, CHACHAPOYAS, FAUSTINO MALDONADO, DOS DE MAYO Y ANGAIZA, DEL BARRIO DE SHAHUINTOPATA, DISTRITO DE RIOJA, PROVINCIA RIOJA, DEPARTAMENTO SAN MARTIN	S/ 400,901.06	Culminado
2451777	CONSTRUCCION DE ALCANTARILLA; EN EL(LA) SECTOR DE SANTA ROSA DE ENACE, DISTRITO DE RIOJA, PROVINCIA RIOJA, DEPARTAMENTO SAN MARTIN	S/ 188,213.96	Culminado
2460310	REMODELACION DE AMBIENTE DE ATENCION AL PUBLICO; EN EL(LA) COMEDOR POPULAR LA MOLINA, DISTRITO DE NUEVA CAJAMARCA, PROVINCIA RIOJA, DEPARTAMENTO SAN MARTIN	S/ 54,991.28	Culminado
2196700	MEJORAMIENTO DE LA INFRAESTRUCTURA VIAL URBANA DE LOS JIRONES JULIO C. ARANA CUADRAS 08 AL 10, JR ARICA CUADRAS 01 AL 02 Y JR. BOLIVAR OESTE CUADRAS 01 AL 10 DE LA CIUDAD RIOJA, PROVINCIA DE RIOJA - SAN MARTIN.	S/ 5,899,990.57	Ejecución
2493841	MEJORAMIENTO DEL SERVICIO DE LA INFRAESTRUCTURA VIAL Y DRENAJE PLUVIAL DEL JR. IQUITOS, CUADRAS 08 AL 09 Y JR. BOLIVAR, CUADRAS 04 Y 05 DE LA CIUDAD DE RIOJA, DISTRITO DE RIOJA - PROVINCIA DE RIOJA - DEPARTAMENTO DE SAN MARTIN	S/ 2,198,256.84	Ejecución
2320021	MEJORAMIENTO Y AMPLIACION DEL SERVICIO MUNICIPAL PARA ATENCION AL PUBLICO EN EL CENTRO POBLADO NARANJILLO, DISTRITO DE NUEVA CAJAMARCA - RIOJA - SAN MARTIN	S/ 1,403,238.41	Ejecución
2492066	CONSTRUCCION DE CALZADA, VEREDA, CUNETAS Y BERMA; ADEMAS DE OTROS ACTIVOS EN EL(LA) JR. ANGAIZA, CUADRAS 1-3 (VEREDAS Y CUNETAS Y CUADRAS 13-14 (PISTA Y VEREDAS), DE LA CIUDAD DE RIOJA, DISTRITO DE RIOJA, PROVINCIA RIOJA, DEPARTAMENTO SAN MARTIN	S/ 1,070,852.74	Ejecución
2455529	MEJORAMIENTO DE LA INFRAESTRUCTURA VIAL URBANA DEL JR. VENECIA, CUADRA 07 Y JR. AMAZONAS, CUADRA 01, DE LA CIUDAD DE RIOJA, DISTRITO DE RIOJA - PROVINCIA DE RIOJA - DEPARTAMENTO DE SAN MARTIN	S/ 1,266,476.13	Ejecución
2281731	MEJORAMIENTO DEL CAMINO VECINAL PORVENIR - TAMBOYACU DISTRITO DE RIOJA - PROVINCIA DE RIOJA - DEPARTAMENTO DE SAN MARTIN	S/ 791,426.88	Ejecución
2305105	MEJORAMIENTO DEL SERVICIO EDUCATIVO DE LA INSTITUCION EDUCATIVA INICIAL N 231 SECTOR ATAHUALPA, DISTRITO RIOJA, PROVINCIA RIOJA - SAN MARTIN	S/ 78,392.56	Ejecución
2429918	MEJORAMIENTO DE LA CADENA PRODUCTIVA DEL CULTIVO DE PLATANO EN 5 DISTRITOS DE LA PROVINCIA DE RIOJA – DISTRITO DE RIOJA – PROVINCIA DE RIOJA – DEPARTAMENTO DE SAN MARTIN	S/ 1,293,666.80	Ejecución

### 2.- Monitoreo de avance de la ejecución de las Inversiones según Aplicativo del MEF

Mes	Certificación	Ejecución				Avance %	Avance Porcentual %
		Atención de Compromiso Mensual	Devengado	Acumulado	Girado		
1: 'Enero	3,232,242	344,484	194,254	194,254	165,681	0.89%	0.89%
2: 'Febrero	411,218	647,525	554,531	748,785	93,436	2.55%	3.44%
3: 'Marzo	3,294,588	1,160,597	470,606	1,219,391	940,257	2.16%	5.61%
4: 'Abril	0	0	-50	1,219,341	15,498	0.00%	5.61%
5: 'Mayo	0	15,290	304,241	1,523,582	306,868	1.40%	7.01%
6: 'Junio	57,500	14,840	25,698	1,549,280	27,538	0.12%	7.12%
7: 'Julio	-289,731	96,460	60,000	1,609,280	60,000	0.28%	7.40%
8: 'Agosto	5,023,352	223,991	113,146	1,722,426	113,146	0.52%	7.92%
9: 'Setiembre	4,437,475	119,088	154,227	1,876,653	149,212	0.71%	8.63%
10: 'Octubre	2,366,694	2,436,752	492,593	2,369,246	310,101	2.27%	10.90%
11: 'Noviembre	-294,967	3,823,377	825,259	3,194,505	971,815	3.80%	14.69%
12: 'Diciembre	519,667	7,069,326	4,257,238	7,451,743	2,646,784	19.71%	34.40%

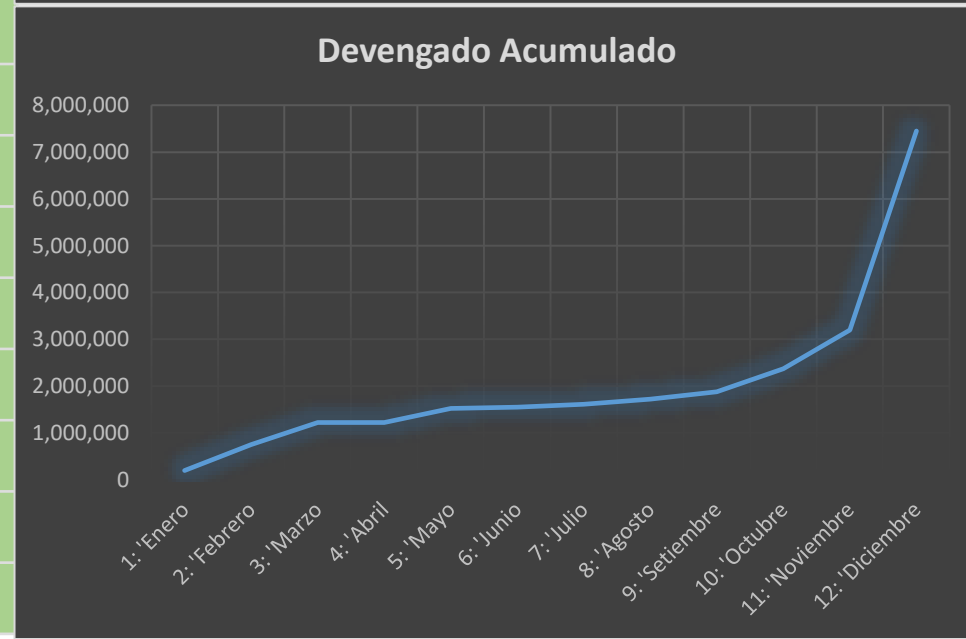
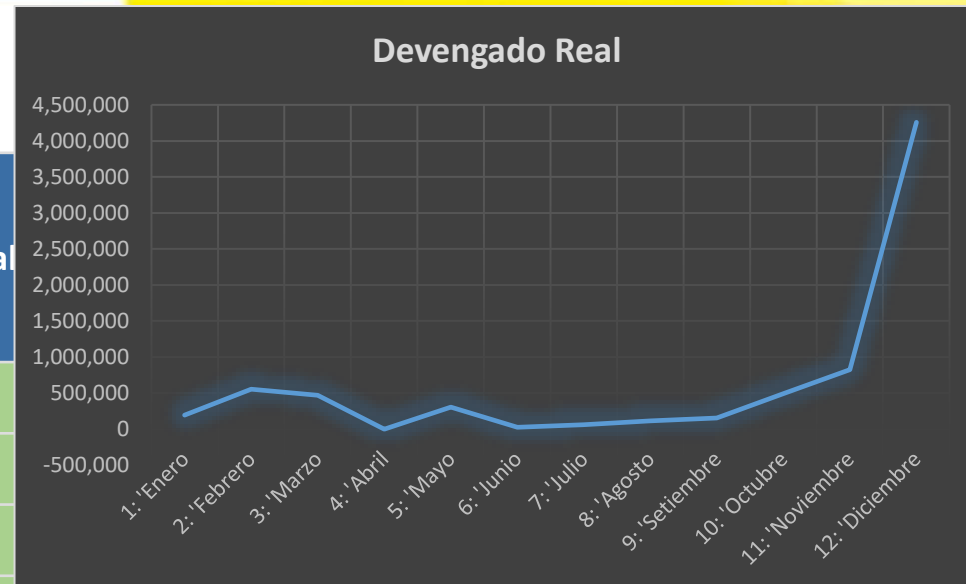



MUNICIPALIDAD PROVINCIAL DE

**RIOJA**

GESTIÓN 2019 - 2022

# AUDIENCIA PÚBLICA VIRTUAL

## RENDICIÓN DE CUENTAS DEL EJERCICIO FISCAL 2020.

## GERENCIA DE DESARROLLO URBANO Y RURAL



### UNIDAD DE DEFENSA CIVIL

“LIMPIEZA Y DESCOLMATACIÓN DE PUENTES, CUNETAS Y ALCANTARILLAS CON LA FINALIDAD DE EVITAR DESASTRES O PELIGROS INMINENTES - PROVINCIA DE RIOJA – SAN MARTÍN”



DESCRIPCIÓN	LIMPIEZA Y/O DESCOLMATACIÓN.
PUENTE TONCHIMA	2
SECTOR BRISAS DE TRANCAYACU	1
SECTOR CAPIRONAL	1
SECTOR ATAHUALPA	1
SECTOR PABLO MORI	1
SECTOR LAS PALMERAS	2
SECTOR NUEVA RIOJA	3
OTROS SECTORES	04



**“OPERATIVOS MULTISECTORIALES PROGRAMADOS Y NO PROGRAMADOS  
- PROVINCIA DE RIOJA – SAN MARTÍN”**



DESCRIPCIÓN	CANTIDAD
OPERATIVOS PROGRAMADOS	25
OPERATIVOS NO PROGRAMADOS	13
ESTABLECIEMIENTOS INTERVENIDOS	75

### “INSPECCIONES TECNICAS (ITSE) A ESTABLECIMIENTOS COMERCIALES - PROVINCIA DE RIOJA – SAN MARTÍN”



DESCRIPCIÓN	CANTIDAD
INSPECCIONES TECNICAS A LOS DIFERENTES ESTABLECIMIENTOS	250

**02 AYUDAS HUMANITARIAS A CAUSA DE INCENDIO (02 FAMILIAS DAMNIFICADAS)**



**10 CAPACITACIONES AL PERSONAL DE BRIGADISTAS Y PLATAFORMA PROVINCIAL**



**50 MONITOREOS E IDENTIFICACIONES DE ZONAS QUE PUEDAN CAUSAR DAÑOS Y LESIONES.**





**“FUMIGACIÓN EN LOS DIFERENTES SECTORES DE MAYOR AGLOMERACIÓN DE PERSONAS Y DIFERENTES INSTITUCIONES PÚBLICAS Y PRIVADAS, EJECUTANDO EL PLAN DE FUMIGACIÓN CONTRA EL COVID – 19”**



PLAN DE FUMIGACIÓN CONTRA EL COVID – 19	
Apoyo con personal de la Gerencia de Seguridad Ciudadana y Vial	(Grupo Nro. 01 de fumigación)
Apoyo con personal de la Gerencia de Desarrollo Ambiental	(Grupo Nro. 02 de fumigación)

SECTORES CON MAYOR AGLOMERACIÓN DE PERSONAS QUE SE FUMIGO
Entidades Bancarias (Banco de la Nación, Banco de crédito, Banco Continental)
Mercados ( Central, zonal, Miguel Graú y Santa Anita).
Plaza de Armas y Plazuela Elias Soplín Vargas.
Entidades Públicas (Comisaria, Subprefectura, Ugel, Terminal Terrestre y otros)



### RESUMEN GENERAL DE ENERO A DICIEMBRE 2020

RESUMEN GENERAL					
ITÉM	DESCRIPCIÓN	CANTIDAD	UNIDAD DE MEDIDA	PRECIO REFERENCIAL Y/O COSTO EN SOLES POR UNIDAD.	PRECIO TOTAL
1	COMBUSTIBLE GASOLINA 84	529.5	GALONES	S/. 11.40	S/. 6,036.3
2	COMBUSTIBLE DIESEL.	80	GALONES	S/. 10.60	S/. 848.00
3	CERTIFICADOS ITSE EXPOST - 1.20 % DE UIT (HATA 100 METROS).	21	UNIDADES	S/. 79.10	S/. 1,661.10
4	CERTIFICADOS ITSE EXANTE - 3.99 % DE UIT (DE 100 A 500 METROS).	167	UNIDADES	S/. 171.57	S/. 28,652.19
5	CERTIFICADOS ITSE DETALLE.	27	UNIDADES	EL COSTO ES DEACUERDO A LA TABLA DE MONTOS POR ESTABLECIMIENTO	S/. 23,936.38
6	CONSTANCIAS ECSE (Evaluación de condiciones de seguridad de espectáculos).	13	UNIDADES	S/. 12.00	S/. 156.00
<b>TOTAL</b>					<b>S/. 54,405.67</b>

### OFICINA DE MAQUINARIA Y VEHÍCULOS

“MEJORAMIENTO DE TROCHA CARROZABLE AL SECTOR EL PONGO DEL BAJO COCAYACU, DISTRITO DE RIOJA, PROVINCIA DE RIOJA–SAN MARTÍN”



COMBUSTIBLE	340 glns.
HORAS MAQUINA	95
COSTO DE COMBUSTIBLE	S/. 3,604 aprox.
KILÓMETROS	5

### “MEJORAMIENTO DE LOS JIRONES DEL SECTOR ATAHUALPA, DISTRITO DE RIOJA, PROVINCIA DE RIOJA–SAN MARTÍN”



JIRÓN	CUADRAS	LONGITUD MTS
JR. CONTAMANA	3	300
JR. JORGE CHÁVEZ	4	400
JR. MADRID	1	100
JR. VENECIA	1	100
JR. LEONCIO PRADO	4	400
JR. SAN MARTÍN	3	300
JR. ELIAS SOPLÍN VARGAS	2	200
JR. ATAHUALPA	14	1400
PASAJE CONTAMANA	1	100
PASAJE MAYNAS	1	100
PASAJE INDANAL	1	100
JR. PRIMAVERA	3	450
JR. B. LEGUIA	2	200
JR. SALABERRY	2	500
JR. SANTO TORIBIO	8	800
JR. ROMA	2	200
PASAJE PRADO	2	200



CUADRAS BENEFICIADAS	40
COMBUSTIBLE	1,500 glns.
HORAS MÁQUINA	420
KILÓMETROS	5.850
COSTO DE COMBUSTIBLE	S/. 15,900 aprox.

### “MANTENIMIENTO DE LOS JIRONES DEL SECTOR DEMOCRACIA, DISTRITO DE RIOJA, PROVINCIA DE RIOJA – SAN MARTÍN”



JIRÓN	CUADRAS	LONGITUD MTS
JR. ARICA	6	400
JR. TRUJILLO	2	200
JR. SUCRE	3	300
JR. CHICLAYO	2	200
JR. RIOJA	5	500
JR. QUIÑONES	6	600
CARRETERA MASHUYACU	5	500
JR. NAPO	3	300



CUADRAS BENEFICIADAS	32
COMBUSTIBLE	850 glns.
HORAS MÁQUINA	230
KILÓMETROS	3.200
COSTO DE COMBUSTIBLE	S/. 9,010 aprox.

**“MEJORAMIENTO DE LOS JIRONES DEL SECTOR CASCAYUNGA, DISTRITO DE RIOJA, PROVINCIA DE RIOJA–SAN MARTÍN”**



JIRÓN	CUADRAS	LONGITUD MTS
JR. TACNA	4	400
JR. DOS DE MAYO	4	400
JR. CHACHAPOYAS	5	500
JR. LUIS LINARES	4	400
JR. BOLOGNESI	4	400
JR. LIBERTAD	3	300
JR. BOLIVAR	5	500
JR. VENECIA	3	300
JR. ELÍAS SOPLIN VARGAS	3	300



CUADRAS BENEFICIADAS	35
COMBUSTIBLE	560 glns.
HORAS MAQUINA	180
KILOMETROS	3.500
COSTO DE COMBUSTIBLE	S/. 5,936 aprox.

### “MANTENIMIENTO DE LOS JIRONES DEL SECTOR RUPACUCHA, DISTRITO DE RIOJA, PROVINCIA DE RIOJA – SAN MARTÍN”



JIRÓN - AVENIDA	CUADRAS	LONGITUD
JR. IQUITOS	7	700
JR. JULIO C. ARANA	6	600
JR. ALMIRANTE GRAU	1	100
PJE. RIOJA	4	400
JIR. LUIS LINARES	5	500
JR. MATILDE DEL AGUILA	6	600
JR. ANDRES MORI	4	400
JR. SANTO CRISTO	3	300
PJE. TRANCAYACU	1	100
JR. BAGAZAN	3	300
JR. DIONICIO AGUILAR	6	600
JR. FRANCISCO JAVIER TORRES	1	100
JR. ASTOLFO PAREDES	1	100

CUADRAS BENEFICIADAS	48
COMBUSTIBLE	1,830 glns.
HORAS MAQUINA	510
KILOMETROS	4.800
COSTO DE COMBUSTIBLE	S/. 19,398 aprox.

**“MEJORAMIENTO DE LOS JIRONES DEL SECTOR 12 DE AGOSTO,  
DISTRITO DE RIOJA, PROVINCIA DE RIOJA–SAN MARTÍN”**



JIRÓN - AVENIDA	CUADRAS	LONGITUD
AV. AMERICA	4	400
JR. CRUZ DE MOTUPE	4	400
JR. ALFONSO UGARTE	3	300
JR. AMAZONAS	1	100
JR. 12 DE AGOSTO	3	300
JR. JOSE CARLOS MARIATEGUI	2	200
JR. RIOJA	2	200

CUADRAS BENEFICIADAS	19
COMBUSTIBLE	580 glns.
HORAS MAQUINA	189
KILOMETROS	1. 900
COSTO DE COMBUSTIBLE	S/. 6,148 aprox.



**“MEJORAMIENTO Y APERTURA DE CALLES DEL SECTOR SELVA BELLA,  
DISTRITO DE RIOJA, PROVINCIA DE RIOJA–SAN MARTÍN”**



JIRÓN - AVENIDA	CUADRAS	LONGITUD
JR. ASUNCIÓN DÍAZ	2	200
JR. POSIC	1	100
JR. BELLAVISTA	1	100
JR. AMAZONAS	1	100
JR. YARAVY	1	100



<b>CUADRAS BENEFICIADAS</b>	<b>6</b>
<b>COMBUSTIBLE</b>	<b>150 glns.</b>
<b>HORAS MAQUINA</b>	<b>45</b>
<b>KILOMETROS</b>	<b>0.600</b>
<b>COSTO DE COMBUSTIBLE</b>	<b>S/. 1,590 aprox.</b>

**“MEJORAMIENTO TROCHA CARROZABLE DEL SECTOR ALFARO,  
DISTRITO DE RIOJA, PROVINCIA DE RIOJA–SAN MARTÍN”**



COMBUSTIBLE	300 glns.
HORAS MAQUINA	85
COSTO DE COMBUSTIBLE	S/. 3,180 aprox.
KILÓMETROS	3



**“MEJORAMIENTO DE TROCHA CARROZABLE AL CASERÍO EL PARAÍSO  
DE LAS MINAS, DISTRITO DE RIOJA, PROVINCIA DE RIOJA–SAN  
MARTÍN”**



COMBUSTIBLE	300 glns.
HORAS MAQUINA	75
COSTO DE COMBUSTIBLE	S/. 3,180 aprox.
KILÓMETROS	5

# AUDIENCIA PÚBLICA VIRTUAL

## RENDICIÓN DE CUENTAS DEL EJERCICIO FISCAL 2020.

**“MEJORAMIENTO Y APERTURA DE CALLES DEL SECTOR NUEVA RIOJA,  
DISTRITO DE RIOJA, PROVINCIA DE RIOJA–SAN MARTÍN”**



JIRÓN - AVENIDA	CUADRAS	LONGITUD
JR. SANTO TORIBIO	3	300
JR. LIBERTAD	3	300
JR. SAN MARTIN	3	300
JR. UNIÓN	7	700
JR. 28 DE JULIO	3	300
JR. AYACUCHO	6	600
JR. JUAN SIMONS	2	200



CUADRAS BENEFICIADAS	27
COMBUSTIBLE	630 glns.
HORAS MAQUINA	150
KILOMETROS	2.700
COSTO DE COMBUSTIBLE	S/. 6,678 aprox.

**“MEJORAMIENTO Y APERTURA DE CALLES DEL SECTOR BRISAS DE  
TRANCAYACU, DISTRITO DE RIOJA, PROVINCIA DE RIOJA–SAN  
MARTÍN”**



JIRÓN - AVENIDA	CUADRAS	LONGITUD
JR. SORITOR	1	100
JR. MAYNAS	1	100
PJE. TRES DE MARZO	2	200
JR. CONTAMANA	1	100
JR. TARAPOTO	1	100

CUADRAS BENEFICIADAS	6
COMBUSTIBLE	180 glns.
HORAS MAQUINA	50
KILOMETROS	0.600
COSTO DE COMBUSTIBLE	S/. 1,908 aprox.



### “ALQUILER DE HORAS MÁQUINA A DIFERENTES INSTITUCIONES PRIVADAS Y/O A PERSONAS NATURALES”



ITÉM	MÁQUINA	SERIE / PLACA	RECIBO DE CAJA	HORAS	COSTO X HORA	COSTO S/.
1	VOLQUETE	EGL-765	6654	16	110	S/ 1,760.00
2	VOLQUETE	EGL-765	8691	16	100	S/ 1,600.00
3	VOLQUETE	EGL-941				
4	MOTONIVELADORA	RG170.B	21418	6	180	S/ 1,080.00
5	RODILLO	CA25D	8870	40	110	S/ 4,400.00
6	VOLQUETE	EGL-765	9900	8	100	S/ 800.00
7	RODILLO	CA25D	9479	15	110	S/ 1,650.00
8	MOTONIVELADORA	RG170.B	10118	5	180	S/ 900.00
9	RODILLO	CA25D	10341	12	110	S/ 1,320.00
10	MOTONIVELADORA	RG170.B	10143	2	220	S/ 440.00
11	RODILLO	CA25D	11519	1	160	S/ 160.00
12	MOTONIVELADORA	RG170.B	10825	3	220	S/ 660.00
13	RODILLO	CA25D	10946	10	110	S/ 1,100.00
<b>TOTAL</b>						<b>S/ 15,870.00</b>

### APOYO CON MAQUINARIA A LAS MUNICIPALIDADES DISTRITALES DE LA JURISDICCIÓN DE LA PROVINCIA DE RIOJA



ÍTEM	DESCRIPCIÓN	CANT. DE DÍAS
1	MUNICIPALIDAD DISTRITAL DE PARDO MIGUEL NARANJOS	4
2	MUNICIPALIDAD DE ELÍAS SOPLIN VARGAS	10
3	MUNICIPALIDAD DISTRITAL DE YURACYACU	10
4	MUNICIPALIDAD DISTRITAL DE NUEVA CAJAMARCA	5
5	MUNICIPALIDAD DISTRITAL DE POSIC	6
6	MUNICIPALIDAD DISTRITAL DE YORONGOS	4



### RESUMEN GENERAL DE LAS ACTIVIDADES REALIZADAS DURANTE EL PRESENTE AÑO FISCAL



CUADRAS BENEFICIADAS	213
COMBUSTIBLE	7,220 glns.
HORAS MAQUINA	2,029
KILOMETROS	21.158
COSTO DE COMBUSTIBLE	S/. 76,532 aprox.
COSTO HORAS MAQUINA	S/. 365,220 aprox.





### UNIDAD DE PLANEAMIENTO TERRITORIAL



TRÁMITE ADMINISTRATIVO	CANT.	PRECIO UNITARIO	TOTAL
TÍTULO DE PROPIEDAD	04		
CONFORMIDAD DE OBRA	135	80.60	S/. 10,881
CONSTANCIA DE POSESIÓN	212	60	S/. 12,720
CONSTANCIA NEGATIVA DE CATASTRO	849	60	S/. 50,940
<b>TOTAL</b>			<b>S/. 74,541</b>



### TRÁMITES ADMINISTRATIVOS

DESCRIPCIÓN	CANT.	PRECIO UNITARIO	TOTAL
LICENCIA DE EDIFICACIÓN EMITIDAS MODALIDAD A	330	108.7	S/. 35,871
LICENCIA DE EDIFICACIÓN EMITIDAS MODALIDAD B	25	165.24	S/. 4,131
CERTIFICADOS DE COMPATIBILIDAD DE USO	187	60	S/. 11,220
VENTA DE TERRENOS EN EL CEMENTERIO	95	165	S/. 15,675
CONSTANCIA DE POSESIÓN	212	60	S/. 12,720
<b>TOTAL</b>			<b>S/. 79,617</b>



### TRÁMITES ADMINISTRATIVOS



TRÁMITE ADMINISTRATIVO	CANTIDAD	PRECIO UNITARIO	TOTAL
CERTIFICADOS DE NUMERACIÓN	13	35	S/. 455
CERTIFICADOS DE ALINEAMIENTO	13	60	S/. 780
CERTIFICADOS DE PARÁMETROS URBANÍSTICOS	70	57.5	S/. 4,025
<b>TOTAL</b>			<b>5,260</b>



# AUDIENCIA PÚBLICA VIRTUAL

## RENDICIÓN DE CUENTAS DEL EJERCICIO FISCAL 2020.

### CUADRO DE RESUMEN ECONÓMICO DE LA OFICINA DE PLANEAMIENTO TERRITORIAL – INGRESO GENERADOS ENERO - DICIEMBRE

TRÁMITE ADMINISTRATIVO	CANT.	CONSTO UNITARIO	COSTO TOTAL
RESOLUCIÓN DE SUBDIVISIÓN HASTA 03 LOTES	113	85.00	9,605.00
RESOLUCIÓN DE SUBDIVISIÓN HASTA 06 LOTES	7	136.00	952.00
RESOLUCIÓN DE SUBDIVISIÓN DE 06 LOTES A MAS	37	204.00	7,548.00
RESOLUCIÓN DE SUBDIVISIÓN	1	120.00	120.00
RESOLUCIÓN DE ACUMURALCIÓN DE LOTES	3	100.00	300.00
RESOLUCIÓN DE CAMBIO DE USO	5	395.00	1,975.00
CONSTANCIA NEGATIVA DE CATASTRO 161	849	60.00	50,940.00
VISACIÓN DE MEMORIA DESCRIPTIVA Y PLANOS	1288	17	21,896.00
LICENCIA DE EDIFICACIÓN MODALIDAD A	330	108.70	35,871.00
LICENCIA DE EDIFICACIÓN MODALIDAD B	25	165.24	4,131.00
LICENCIA	11	80.60	886.60
REGULARIZACIÓN DE LICENCIA	1	30.00	30.00
CONFORMIDAD DE OBRA	135	80.60	10,881.00
CERTIFICADO DE PARAMETROS URBANISTICOS	70	57.50	4,025.00
CERTIFICADO DE ZONIFICACIÓN	4	60.00	240.00
CERTIFICADO DE COMPATIBILIDAD DE USO	187	60.00	11,220.00
CONSTANCIA DE POSESIÓN	212	60.00	12,720.00
CERTIFICADO DE NUMERACIÓN	13	35.00	455.00
CERTIFICADO DE ALINEAMIENTO	13	60.00	780.00
VENTA DE TERRENO EN EL CEMENTERIO	95	165.00	15,675.00
CERIFICACO DOMICILIARIO	35	15.00	525.00
AUTORIZACIONES VARIAS	56		2,537.60
CERTIFICADO DE HABITABILIDAD	5	60.00	2,537.60
INSPECCIÓN OCULAR	373	27.5	10,257.50
<b>TOTAL</b>			<b>206,108.30</b>



MUNICIPALIDAD PROVINCIAL DE

**RIOJA**

GESTIÓN 2019 - 2022

# AUDIENCIA PÚBLICA VIRTUAL

## RENDICIÓN DE CUENTAS DEL EJERCICIO FISCAL 2020.

## GERENCIA DE DESARROLLO AMBIENTAL



### UNIDAD DE CALIDAD AMBIENTAL - UCA

#### 1 Instituciones Públicas Ecoeficientes - ECOIP

## PRIMER PUESTO A NIVEL NACIONAL

La Municipalidad Provincial de Rioja, afianza su liderazgo ocupando el **PRIMER PUESTO** en el Ranking EcoIP Local 2020 - 2da Etapa del sector público por elaborar instrumentos de gestión sobre ecoeficiencia institucional que permiten la mejora continua del servicio público, mediante el uso de menos recursos.



#### 2 Programa Municipal EDUCCA

- ✓ Resolución de Alcaldía N° 156-2018-A/MPR, que aprueba el Programa Municipal EDUCCA – Municipalidad Provincial de Rioja.
- ✓ Resolución Gerencial N°215-2020-GM/MPR, que aprueba el Plan de Trabajo 2020
- ✓ 34 Promotores Ambientales Escolares y 26 Promotores Ambientales Juveniles.
- ✓ 3225 Promotores Ambientales Comunitarios, entre los caseríos de Ramiro Prialé, Tamboyacu y la ciudad de Rioja.



10 jul. 2020 2:25:49 pm  
Número de inicio: 100

### UNIDAD DE CALIDAD AMBIENTAL - UCA

3

#### Plan Anual de Evaluación y Fiscalización Ambiental – PLANEFA

En marco al **PLANEFA** se realizan **supervisiones** y evaluaciones en materia ambiental referidos a vertimiento de aguas residuales, residuos sólidos y calidad de ruido.



En proceso:

- ✓ Norma que regula el manejo y control de residuos de la construcción y demolición.

4

#### DENUNCIAS AMBIENTALES

Las **Denuncias Ambientales** se realizan de manera **VERBAL** y **ESCRITA**.

- ✓ **total de 27 denuncias**, de las cuales 12 son verbales y 15 son escritas.



**El Cambio Lo Hacemos**  
**Todos !**

### UNIDAD TÉCNICA DE GESTIÓN DEL SERVICIO DE AGUA POTABLE Y SANEAMIENTO - ATM

La **ATM** es quien brinda **ASISTENCIA TÉCNICA** en Fortalecimiento de Capacidades a las Organizaciones Comunales – JASS, conforme el D.S. N° 019-2017-VIVIENDA.



- ✓ **Asistencia Técnica a doce (12) Consejos Directivos de las JASS.**
- ✓ **Implementación con Libros Comunales en seis (06) JASS:**
- ✓ **(12) reuniones de coordinación para el mejoramiento del Sistema de Agua de 10 caseríos presentes en el distrito de Rioja.**
- ✓ **(06) Campañas de educación Sanitaria.**
- ✓ **(12) Faenas de limpieza y desinfección del sistema de Agua.**

**El Cambio Lo Hacemos**

**Todos !**



### UNIDAD DE GESTIÓN DE RESIDUOS SÓLIDOS - UGRS

#### 1 De la UGRS

- ✓ CELDA para la disposición final de los residuos sólidos municipales generados en la ciudad de Rioja.



**El Cambio Lo Hacemos Todos !**

### UNIDAD DE GESTIÓN DE RESIDUOS SÓLIDOS - UGRS

2

#### Cumplimiento de la META 3

##### Actividad 3: ERRADICACIÓN DE LOS POTENCIALES PUNTOS CRÍTICOS – PPC

- ✓ Plan de Prevención de Puntos Críticos Potenciales de Residuos Sólidos Municipales, aprobado con RESOLUCIÓN DE ALCALDIA.
- ✓ Reporte de Fichas actualizadas de los 11 Potenciales Puntos Críticos presentes en la ciudad de Rioja.
- ✓ Reporte Anual de prevención de Puntos Críticos Potenciales de Residuos Sólidos Municipales.

##### Acciones realizadas para la prevención:

- Chaleo, mantenimiento y limpieza de los PPC.
- Habilidad de áreas verdes y sembrado de árboles.
- Monitoreo, vigilancia, fiscalización y supervisión.
- Sensibilización casa por casa y perifoneo cerca a la zona aledaña de lo PPC.
- Instalación de Paneles informativos.



### UNIDAD DE GESTIÓN DE RESIDUOS SÓLIDOS – UGRS

2

#### Cumplimiento de la META 3

##### Actividad 1: VALORIZACIÓN DE RESIDUOS SÓLIDOS ORGÁNICOS MUNICIPALES

- ✓ Plan de Valorización de Residuos Sólidos Orgánicos Municipales aprobada mediante RESOLUCIÓN DE ALCALDIA.
- ✓ A la fecha se ha logrado sobrepasar la valla (toneladas valorizadas) marcada por el MINAM.
- ✓ Se cuenta con un total de 126 comerciantes (parte de los mercados) participantes.

##### Meta 3: ORGÁNICO T/AÑO

VALLA; 5.73 Toneladas

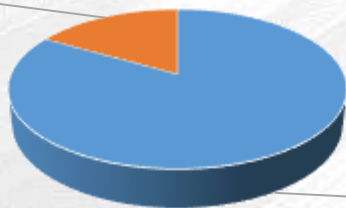

■ ORGANICO ■ VALLA

Total ORGÁNICO valorizado; 28.51158 Toneladas



##### Actividad 2: VALORIZACIÓN DE RESIDUOS SÓLIDOS INORGÁNICOS MUNICIPALES

- ✓ Plan de Valorización de Residuos Sólidos Inorgánicos Municipales aprobada mediante RESOLUCIÓN DE ALCALDIA.
- ✓ A la fecha se ha logrado sobrepasar la valla (toneladas valorizadas) marcada por el MINAM.
- ✓ Se cuenta con un total de 3 169 de Población participante.

##### META 3: INORGÁNICO T/AÑO

VALLA; 21.12 Toneladas



■ INORGANICO ■ VALLA

Total INORGÁNICO valorizado; 44.945 Toneladas



### UNIDAD DE ÁREAS VERDES Y VIVERO MUNICIPAL

- ✓ Durante el Estado de Emergencia a causa de la enfermedad viral denominada Covid-19, se realizó la fumigación de los espacios públicos y privados de la ciudad de Rioja y de los caseríos de Ramiro Prialé, esto durante todo el tiempo de cuarentena.



### UNIDAD DE ÁREAS VERDES Y VIVERO MUNICIPAL

#### MANTENIMIENTO DE LOSAS DEPORTIVAS (11)



Se realizó el mantenimiento al 100 % entradas y salidas, losas deportivas .

#### MANTENIMIENTO DE PLAZA Y PLAZUELAS (10)



Se realizó el mantenimiento al 100 % de las plazas y plazuelas.

#### MANTENIMIENTO DE LOCALES MUNICIPALES (10)



Se realizó el mantenimiento al 100% de los locales municipales.

#### VIVERO MUNICIPAL



Producción Total: 89,063  
Remanente: 86,202



MUNICIPALIDAD PROVINCIAL DE

**RIOJA**

GESTIÓN 2019 - 2022

# AUDIENCIA PÚBLICA VIRTUAL

## RENDICIÓN DE CUENTAS DEL EJERCICIO FISCAL 2020.

## GERENCIA DE DESARROLLO ECONÓMICO LOCAL



### ORGANIZACIÓN DE FESTIVALES: CARNAVAL RIOJANO 2020



### UNIDAD DE PROMOCIÓN TURÍSTICA

#### Talleres Realizados

- ✓ LANZAMIENTO DE LA RUTA DEL CARNAVAL AMAZÓNICO 2020, REALIZADO EN YURIMAGUAS
- ✓ TALLERES DE CAPACITACIÓN:
  - CONCEPTOS BÁSICOS Y TERMINOLOGÍA DE TURISMO, DIRIGIDO A LA ASOCIACIÓN DE PRODUCTORES AGROPECUARIOS MIGUEL GRAU J&E.
  - APLICACIÓN DE LAS NORMAS LEGALES, RELACIONADO CON LA ACTIVIDAD TURÍSTICA Y EL CUMPLIMIENTO DE LOS ESTÁNDARES DE CALIDAD EN EL MARCO DE LA EMERGENCIA SANITARIA, DIRIGIDO A PRESTADORES DE SERVICIOS TURÍSTICOS DE LOS DISTRITOS DE PARDO MIGUEL Y RIOJA.
- ✓ TALLER DE SOCIALIZACIÓN “PLAN DE DESARROLLO TURÍSTICO PROVINCIAL”, DESDE 12/11/2020 HASTA 30/06/ 2021





### Productos

- ✓ FICHA SIMPLIFICADA «CREACIÓN DE LOS SERVICIOS TURÍSTICOS PÚBLICOS DE LA CUEVA DE CASCAYUNGA»  
INICIO: 29/11/2020  
EJECUCIÓN: 75 DÍAS



### UNIDAD DE INOCUIDAD Y SEGURIDAD ALIMENTARIA

#### INGRESOS

M. CENTRAL	82,666.40
M. ZONAL	73,424.30
TERMINAL T.	17,547.40
OTROS INGR.	6,694.00
<b>TOTAL</b>	<b>180,332.10</b>



# AUDIENCIA PÚBLICA VIRTUAL

## RENDICIÓN DE CUENTAS DEL EJERCICIO FISCAL 2020.

Como Municipalidad Categoría “A” logramos alcanzar el 1er puesto del ranking nacional. Cumplimos al 100% las Metas 01 y 02

DIARIO OFICIAL DEL GOBIERNO PERUANO

**El Peruano**

Ministerio de Economía y Finanzas

**NORMAS LEGALES**

**PROGRAMA DE INCENTIVOS A LA MEJORA DE LA GESTIÓN MUNICIPAL 2020**

Resolución Directoral N° 0022-2020-EF/50.01

Aprueban los resultados de la evaluación del cumplimiento y el “Ranking de cumplimiento de metas” correspondientes a las metas del Programa de Incentivos a la Mejora de la Gestión Municipal establecidas al 15 de junio del año 2020

**SEPARATA ESPECIAL**

**NORMAS LEGALES** Domingo 19 de julio de 2020 / 8

UBIGEO	DEPARTAMENTO	PROVINCIA	DISTRITO	CLASIFICACIÓN MUNICIPAL	METAS AL 15 DE JUNIO DEL AÑO 2020	
					"META 1: REGULACIÓN DEL FUNCIONAMIENTO DE LOS MERCADOS DE ABASTOS PARA LA PREVENCIÓN Y CONTENCIÓN DEL COVID-19"	"META 2: GENERACIÓN DE ESPACIOS TEMPORALES PARA COMERCIO CON LA FINALIDAD DE REDUCIR LA AGLOMERACIÓN EN LOS MERCADOS DE ABASTOS"
3 220501	SAN MARTIN	LAMAS	LAMAS	B	NO APLICA	NO APLICA
4 220502	SAN MARTIN	LAMAS	ALONSO DE ALVARADO	F	NO APLICA	NO APLICA
5 220503	SAN MARTIN	LAMAS	BARRANQUITA	F	NO APLICA	NO APLICA
6 220504	SAN MARTIN	LAMAS	CAYNARACHI	F	NO APLICA	NO APLICA
7 220505	SAN MARTIN	LAMAS	CURIMBUQUI	F	NO APLICA	NO APLICA
8 220506	SAN MARTIN	LAMAS	PINTO RECODO	G	NO APLICA	NO APLICA
9 220507	SAN MARTIN	LAMAS	RUMISAPA	F	NO APLICA	NO APLICA
0 220508	SAN MARTIN	LAMAS	SAN ROQUE DE CUMBAZA	F	NO APLICA	NO APLICA
1 220509	SAN MARTIN	LAMAS	SHANAO	F	NO APLICA	NO APLICA
2 220510	SAN MARTIN	LAMAS	TABALOSOS	F	NO APLICA	NO APLICA
3 220511	SAN MARTIN	LAMAS	ZAPATERO	F	NO APLICA	NO APLICA
4 220601	SAN MARTIN	MARISCAL CACERES	JUANJUI	A	NO CUMPLE	SI CUMPLE
5 220602	SAN MARTIN	MARISCAL CACERES	CAMPANILLA	G	NO APLICA	NO APLICA
6 220603	SAN MARTIN	MARISCAL CACERES	HUICUNGO	F	NO APLICA	NO APLICA
7 220604	SAN MARTIN	MARISCAL CACERES	PACHIZA	F	NO APLICA	NO APLICA
8 220605	SAN MARTIN	MARISCAL CACERES	PAJARILLO	G	NO APLICA	NO APLICA
9 220701	SAN MARTIN	PICOTA	PICOTA	B	NO APLICA	NO APLICA
0 220702	SAN MARTIN	PICOTA	BUENOS AIRES	F	NO APLICA	NO APLICA
1 220703	SAN MARTIN	PICOTA	CASPISAPA	E	NO APLICA	NO APLICA
2 220704	SAN MARTIN	PICOTA	PILLUANA	E	NO APLICA	NO APLICA
3 220705	SAN MARTIN	PICOTA	PUCACACA	E	NO APLICA	NO APLICA
4 220706	SAN MARTIN	PICOTA	SAN CRISTOBAL	E	NO APLICA	NO APLICA
5 220707	SAN MARTIN	PICOTA	SAN HILARION	E	NO APLICA	NO APLICA
6 220708	SAN MARTIN	PICOTA	SHAMBOYACU	G	NO APLICA	NO APLICA
7 220709	SAN MARTIN	PICOTA	TINGO DE PONASA	F	NO APLICA	NO APLICA
8 220710	SAN MARTIN	PICOTA	TRES UNIDOS	F	NO APLICA	NO APLICA
9 220801	SAN MARTIN	RIOJA	RIOJA	A	SI CUMPLE	SI CUMPLE
0 220802	SAN MARTIN	RIOJA	AWAJUN	F	NO APLICA	NO APLICA
1 220803	SAN MARTIN	RIOJA	ELIAS SOPLIN VARGAS	E	NO APLICA	NO APLICA
2 220804	SAN MARTIN	RIOJA	NUOVA CAJAMARCA	D	NO CUMPLE	NO CUMPLE
3 220805	SAN MARTIN	RIOJA	PARDO MIGUEL	F	NO APLICA	NO APLICA
4 220806	SAN MARTIN	RIOJA	POBIC	E	NO APLICA	NO APLICA
5 220807	SAN MARTIN	RIOJA	SAN FERNANDO	F	NO APLICA	NO APLICA
6 220808	SAN MARTIN	RIOJA	YORONGOS	E	NO APLICA	NO APLICA

ANEXO N° 2: RANKING DE CUMPLIMIENTO DE METAS ESTABLECIDAS AL 15 DE JUNIO 2020

MUNICIPALIDADES PERTENECIENTES A CIUDADES PRINCIPALES (TIPO A)

Posición Ranking	Ubigeo	Departamento	Provincia	Distrito	Índice
1	010701	AMAZONAS	UTCUBAMBA	BAGUA GRANDE	1.000000
1	060801	CAJAMARCA	JAEN	JAEN	1.000000
1	120601	JUNIN	SATIPO	SATIPO	1.000000
1	180101	MOQUEGUA	MARISCAL NIETO	MOQUEGUA	1.000000
1	180301	MOQUEGUA	ILO	ILO	1.000000
1	200601	PIURA	SULLANA	SULLANA	1.000000
1	220801	SAN MARTIN	RIOJA	RIOJA	1.000000
2	050101	AYACUCHO	HUAMANGA	AYACUCHO	0.990400
3	200101	PIURA	PIURA	PIURA	0.985600
4	230101	TACNA	TACNA	TACNA	0.983200
5	210101	PUNO	PUNO	PUNO	0.977200
6	030101	APURIMAC	ABANCAY	ABANCAY	0.925000
6	040101	AREQUIPA	AREQUIPA	AREQUIPA	0.925000
6	060101	CAJAMARCA	CAJAMARCA	CAJAMARCA	0.925000
6	100601	HUANUCO	LEONCIO PRADO	RUPA-RUPA	0.925000
6	120301	JUNIN	CHANCHAMAYO	CHANCHAMAYO	0.925000
6	130401	LA LIBERTAD	CHEPEN	CHEPEN	0.925000
6	160201	LORETO	ALTO AMAZONAS	YURIMAGUAS	0.925000

**META 1:** REGULACIÓN DEL FUNCIONAMIENTO DE LOS MERCADOS DE ABASTOS PARA LA PREVENCIÓN Y CONTENCIÓN DEL COVID-19

**MERCADO CENTRAL**



**MERCADO ZONAL 2**



# AUDIENCIA PÚBLICA VIRTUAL

## RENDICIÓN DE CUENTAS DEL EJERCICIO FISCAL 2020.

**META 2:** GENERACIÓN DE ESPACIOS TEMPORALES PARA COMERCIO CON LA FINALIDAD DE REDUCIR LA AGLOMERACIÓN EN LOS MERCADOS DE ABASTOS

Sin Limites TV



### UNIDAD DE COMERCIALIZACIÓN Y FORMALIZACIÓN

ACTIVIDADES / TAREAS REALIZADAS	UNIDAD DE MEDIDA	PROGRAMACIÓN
		ENERO A DIC. 2020
LICENCIAS DE FUNCIONAMIENTO	LICENCIA	122
AUTORIZACIONES PARA REALIZAR EVENTOS (Actividades bailables, feria de libros, juegos mecánicos, circos, y otros)	AUTORIZACIONES	26
INFORMES EMITIDOS: (Conformidad de servicios, actos resolutivos sancionadores por infracciones, levantamiento de observaciones, emisión de licencias de funcionamiento, otros)	INFORMES	209
NOTIFICACIONES ADMINISTRATIVAS (para la formalización de sus establecimientos comerciales)	N.A	228



### RESUMEN DE INGRESO EN CAJA DE LA MUNICIPALIDAD PROVINCIAL DE RIOJA DE ENERO AL 10 DE DICIEMBRE DE 2020

➤ LICENCIAS DE FUNCIONAMIENTO	S/ 36,043.07
➤ AUTORIZACIÓN DIVERSAS	S/ 5,128.20
	<hr/>
	S/ 41,171.27

### UNIDAD DE DESARROLLO PRODUCTIVO

LEVANTAMIENTO DE INFORMACION ESTADISTICA  
AGROPECUARIA DEL DISTRITO DE RIOJA





# AUDIENCIA PÚBLICA VIRTUAL

## RENDICIÓN DE CUENTAS DEL EJERCICIO FISCAL 2020.

### APERTURA DEL PROYECTO “PLÁTANO”



### EVENTO “DE LA CHACRA A LA OLLA”



### ARTICULACION INTERINSTITUCIONAL PARA MEJORAR LA COMPETITIVIDAD AGROPECUARIA DE LA PROVINCIA DE RIOJA





MUNICIPALIDAD PROVINCIAL DE

**RIOJA**

GESTIÓN 2019 - 2022

# AUDIENCIA PÚBLICA VIRTUAL

## RENDICIÓN DE CUENTAS DEL EJERCICIO FISCAL 2020.

## GERENCIA DE SEGURIDAD CIUDADANA Y VIAL





# AUDIENCIA PÚBLICA VIRTUAL

## RENDICIÓN DE CUENTAS DEL EJERCICIO FISCAL 2020.

# GERENCIA DE SEGURIDAD CIUDADANA Y VIAL/MPR

COMUNIDAD DE EJECUCIÓN  
CONTRATISTA  
SUPERVISIÓN  
PLAZO DE EJECUCIÓN  
MONTAÑO DE OBRA

COMUNIDAD PROVINCIAL DE SEGURIDAD CIUDADANA Y VIAL/MPR  
CUI N° 2344402  
Administración Indirecta - Por Contrato  
HARDTECH SOLUTIONS S.A.C.  
COMERCIALIZADORA, DISTRIBUIDORA & CONSTRUCTORA KATUISCA S.R.L.  
90 Días Calendario  
S/. 2' 397, 692.17  
El Ciudad Le Mando Todo!



# ORGANIGRAMA ESTRUCTURAL

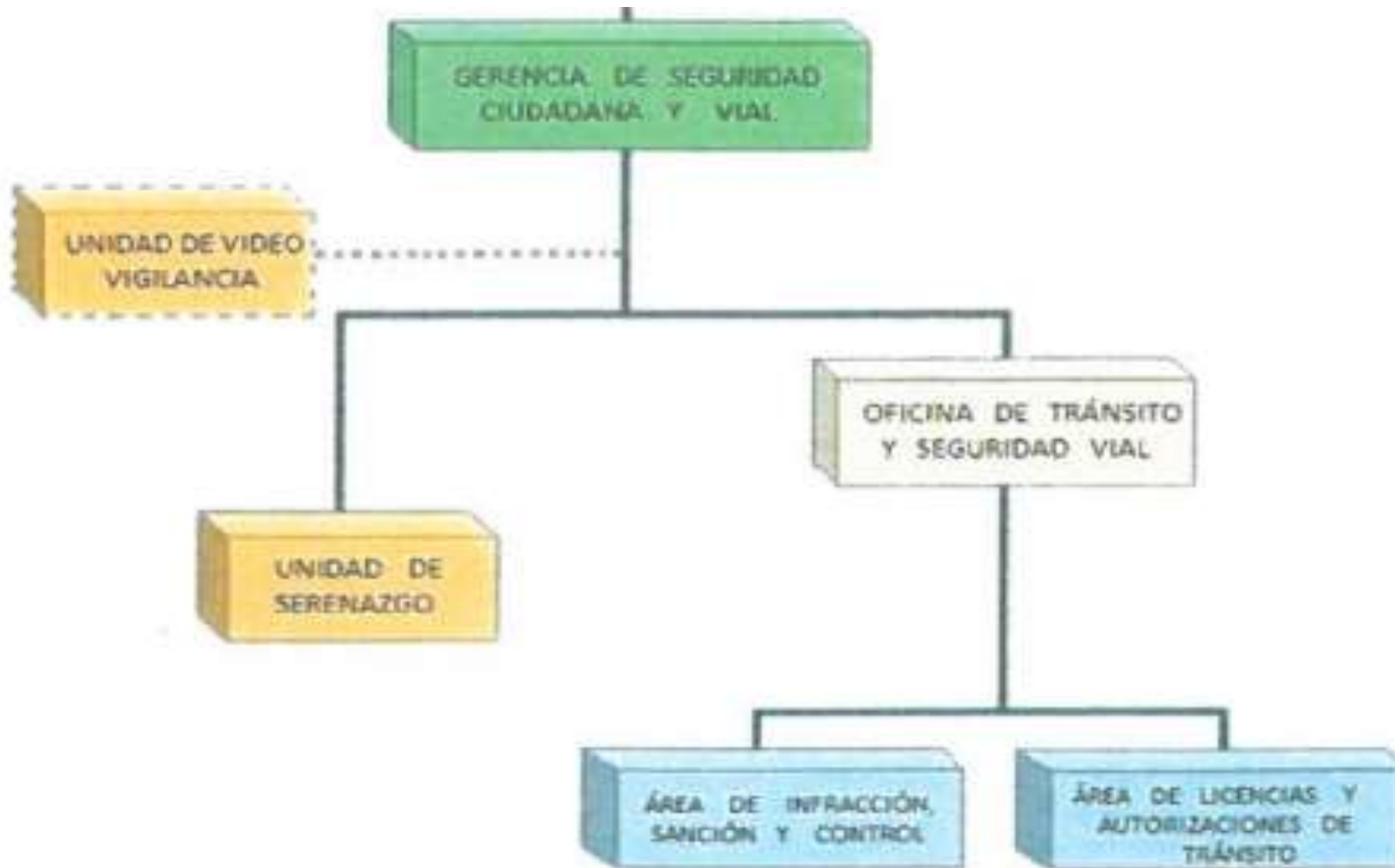

### OFICINA DE TRÁNSITO Y SEGURIDAD VIAL

SEMAFORIZACIÓN

**ACTIVIDAD: MANTENIMIENTO Y CAMBIO DE SEMAFORO**



### ACTIVIDAD: MANTENIMIENTO Y CAMBIO DE SEMAFORO



### REORDENAMIENTO DE TRÁNSITO

## JR. FAUSTINO MALDONADO





### JR. LIBERTAD



### JR. RAMÓN CASTILLA



### SEÑALIZACIÓN DE VÍAS



### SEÑALIZACIÓN DE VÍAS





# AUDIENCIA PÚBLICA VIRTUAL

## RENDICIÓN DE CUENTAS DEL EJERCICIO FISCAL 2020.

### 25 OPERATIVOS CONJUNTOS DE TRÁNSITO



# AUDIENCIA PÚBLICA VIRTUAL

## RENDICIÓN DE CUENTAS DEL EJERCICIO FISCAL 2020.

### 25 OPERATIVOS CONJUNTOS DE TRÁNSITO



### SENSIBILIZACIÓN SOBRE REORDENAMIENTO DE TRÁNSITO



### TRAMITES EN EL AREA

LICENCIAS DE CONDUCIR

• EXPEDIDAS = 2206= S/. 227,274.20

RECORDS

• DE CONDUCTOR = 101 = S/ 1,010.00  
• DE INFRACCIONES = 20= S/ 790.00

PERMISOS DE  
HABILITACIÓN VEHICULAR

• VEHICULOS MAYORES = 324  
• VEHICULOS MENORES = 22 • S/ 32,577.50

MONTO TOTAL

• S/ 373,074.03



### CAMPAÑAS PARA TRAMITES DE LICENCIAS CONDUCIR

CAMPAÑAS  
DESCENTRALIZADAS DE  
LICENCIAS DE  
CONDUCIR

- DISTritos (5)

- PARDO MIGUEL
- YURACYACU
- NUEVA CAJAMARCA
- ELIAS SOPLIN VARGAS
- RIOJA

☐ BENEFICIARIOS 2,910 PERSONAS

Vistas fotográficas de campañas descentralizadas de tramite de licencias



**SAN FERNANDO 23/10/2020**



**ELIAS SOPLIN VARGAS 15/10/2020**

# AUDIENCIA PÚBLICA VIRTUAL

## RENDICIÓN DE CUENTAS DEL EJERCICIO FISCAL 2020.

Vistas fotográficas de campañas descentralizadas de trámite de licencias



YURACYACU 14/11/2020



NUEVA CAJAMARCA 27/11/2020



RIOJA 10,11/12/2020

### CAPACITACIÓN Y EVALUACIÓN PERMANENTE A CONDUCTORES



**ELIAS SOPLIN VARGAS 15/10/2020**



**SAN FERNANDO 23/10/2020**



**NARANJOS 30/10/2020**



# AUDIENCIA PÚBLICA VIRTUAL

## RENDICIÓN DE CUENTAS DEL EJERCICIO FISCAL 2020.



YURACYACU 14/11/2020



NUEVA CAJAMARCA 27/11/2020



RIOJA 10,11/12/2020

### CAMPAÑA DE DOSIFICACIÓN DE VACUNA DIFTERIA Y TÉTANO PARA MOTOTAXISTAS



### UNIDAD DE SERENAZGO

#### CUADRO ESTADISTICO DE INTERVENCIONES REALIZADAS POR EL PATRULLAJE MUNICIPAL AÑO 2020

N°	MOTIVO	ENE	FEB	MAR	ABR	MAY	JUN	JUL	AGO	SET	OCT	NOV	TOTA
1	ACTITUD SOSPECHOSA	6	9	3	0	0	0	0	0	1	3	5	27
2	ROBO	0	6	1	0	0	0	0	0	1	1	1	10
3	HURTO	8	4	7	0	0	0	0	0	0	4	5	28
7	DAÑOS	1	0	0	0	0	0	0	0	0	0	0	1
8	CONSUMO DE ESTUPEFACIENTES	2	2	1	0	0	0	0	0	0	0	0	5
9	VIOLENCIA FAMILIAR	11	9	7	0	0	0	0	0	1	11	8	47
12	AGRESIONES MUTUAS	2	6	2	0	0	0	0	0	1	1	0	12
13	AGRESION	3	3	2	0	0	0	0	0	1	1	3	13
15	DELITO LIBERTAD SEXUAL	3	0	0	0	0	0	0	0	0	0	0	3
16	INFRACCION AL TRANSITO	2	1	2	0	0	2	0	4	0	3	5	19
17	VEHICULOS RECUPERADOS	1	2	2	0	0	0	0	0	0	0	0	5
18	RECUPERACION DIVERSOS	0	1	1	0	0	0	0	0	0	0	0	2
22	ALTERACION AL ORDEN PUBLICO	26	37	15	3	0	1	2	0	1	30	43	158
23	ACCIDENTE DE TRANSITO	10	9	5	0	0	0	1	0	1	9	12	47
28	LABOR SOCIAL	39	29	7	0	0	0	4	3	8	14	22	126
29	APOYO DIVERSO	55	62	65	78	83	102	108	42	76	41	56	768
33	ASALTO	0	2	0	0	0	0	0	0	0	1	0	3
34	INCENDIO	0	0	0	0	0	0	1	0	0	0	0	1
40	INCUMPLIMIENTO AL D. S N° 044-2020	0	0	0	0	0	0	0	0	0	10	3	13
<b>TOTAL</b>		<b>169</b>	<b>182</b>	<b>120</b>	<b>81</b>	<b>83</b>	<b>105</b>	<b>116</b>	<b>49</b>	<b>91</b>	<b>129</b>	<b>163</b>	<b>1288</b>

# PATRULLAJE INTEGRADO





ACTIVIDADES PREVENTIVAS AL COVID - 19

### **TRABAJOS DE DESINFECCIÓN Y FUMIGACIÓN EN PREVENCIÓN DEL COVID-19**



### TRABAJOS DE DESINFECCIÓN Y FUMIGACIÓN EN PREVENCIÓN DEL COVID-19



### FUMIGACIÓN PARA DESINFECCIÓN EN LOS LOCALES DE LAS INSTITUCIONES PÚBLICAS Y PRIVADAS



### **CONTROL SOBRE MEDIDAS PREVENTIVAS – DISTANCIAMIENTO DE LAS PERSONAS PARA EL INGRESO DE LOS ESTABLECIMIENTOS, MERCADOS, BANCOS FINANCIEROS Y OTROS**



### **PATRULLAJE INTEGRADO PNP-SERENAZGO, A FIN DE PREVENIR LA COMISIÓN DE DELITOS E INCUMPLIMIENTO DE MEDIDAS DE PREVENCIÓN SANITARIAS – COVID-19**



### **OPERATIVO CONJUNTO PNP- EP Y SERENAZGO EN CONTROL DEL ESTADO DE EMERGENCIA - COVID-19**



operativos pnp en cumplimiento de las medidas adoptadas por el estado de emergencia – COVID-19



# AUDIENCIA PÚBLICA VIRTUAL

## RENDICIÓN DE CUENTAS DEL EJERCICIO FISCAL 2020.

OPERATIVOS PNP EN CUMPLIMIENTO DE LAS MEDIDAS ADOPTADAS POR EL ESTADO DE EMERGENCIA – COVID-19







# AUDIENCIA PÚBLICA VIRTUAL

## RENDICIÓN DE CUENTAS DEL EJERCICIO FISCAL 2020.

**OPERATIVO MULTISECTORIAL EN FARMACIAS Y BOTICAS FISCALIZANDO MEDICAMENTOS ADULTERADO, CONTROL DE PRECIOS, ACAPARAMIENTO Y ESPECULACIÓN EN EL INICIO DE LA PANDEMIA - COVID-19**



### **CUARENTA (40) OPERATIVOS CONJUNTOS REALIZADOS EN BENEFICIO DE LA SEGURIDAD CIUDADANA**



ACTIVIDADES DE APOYO EN EMERGENCIAS

### APOYO EN INCENDIO FORESTAL AREA URBANA (CARRETERA F.B.T.)



### **APOYO PERMANENTE ANTE CUALQUIER EMERGENCIA**



JORNADAS DE PROYECCIÓN SOCIAL

### **JORNADAS DE LIMPIEZA, DESBROCE Y ELIMINACIÓN DE MALEZAS DE AREAS VERDES DEL AEROPUERTO DE RIOJA**



### JORNADA DE LIMPIEZA, DESBROCE Y ELIMINACIÓN DE MALEZAS DE AREAS VERDES DEL AEROPUERTO DE RIOJA



PARTICIPACIÓN EN OPERATIVOS DE FISCALIZACIÓN

### OPERATIVOS PROGRAMADOS A ESTABLECIMIENTOS COMERCIALES



### OPERATIVOS PROGRAMADOS A ESTABLECIMIENTOS COMERCIALES





### OPERATIVOS PROGRAMADOS A ESTABLECIMIENTOS COMERCIALES



### OPERATIVOS PROGRAMADOS A ESTABLECIMIENTOS COMERCIALES



### **OPERATIVOS PROGRAMADOS A ESTABLECIMIENTOS COMERCIALES**



### OPERATIVOS PROGRAMADOS A ACTIVIDADES DEPORTIVAS





**PI**

Programa de Incentivos a la  
Mejora de la Gestión Municipal



PERÚ

Ministerio del Interior



PERÚ

Ministerio  
de Economía y Finanzas



### *Programa de* **Incentivos a la mejora de la Gestión Municipal**

---

#### **Meta 1**

**Fortalecimiento del patrullaje municipal  
para la mejora de la seguridad ciudadana**

### ACTIVIDADES EN CUMPLIMIENTO DE LA META 1



**PARADAS TÁCTICAS DURANTE EL PATRULLAJE MUNICIPAL EN PUNTOS O ÁREAS ESTRATEGICAS ESTABLECIDAS**

### ACTIVIDADES EN CUMPLIMIENTO DE LA META 1



### PIP «MEJORAMIENTO DEL SERVICIO DE SEGURIDAD CIUDADANA EN LA CIUDAD DE RIOJA»



**SALA DE MONITOREO Y CONTROL**



**CÁMARAS DE VIDEO VIGILANCIA**



- MONTO : S/ 2'397,692.17
- MININTER : 70 % S/ 1'600,000
- MPR : 30% S/ 640,873

### BENEFICIOS DEL PROYECTO

- **SUFICIENTES AMBIENTES DEL SERENAZGO MUNICIPAL DENTRO DEL AREA EXISTENTE**
- **EFICIENTE IMPLEMENTACIÓN Y EQUIPAMIENTO DEL SERVICIO DE SEGURIDAD CIUDADANA**
- **ADECUADA CAPACITACIÓN DEL SERENAZGO MUNICIPAL Y POBLACIÓN INVOLUCRADA EN SEGURIDAD CIUDADANA**
- **EMPODERAMIENTO E IDENTIFICACIÓN CON EL ROL DE PROMOTOR DE LA SEGURIDAD PREVENTIVA POR PARTE DE LOS OPERADORES DE SEGURIDAD CIUDADANA.**



MUNICIPALIDAD PROVINCIAL DE

**RIOJA**

GESTIÓN 2019 - 2022

# AUDIENCIA PÚBLICA VIRTUAL

## RENDICIÓN DE CUENTAS DEL EJERCICIO FISCAL 2020.

### GERENCIA DE DESARROLLO SOCIAL



# AUDIENCIA PÚBLICA VIRTUAL

## RENDICIÓN DE CUENTAS DEL EJERCICIO FISCAL 2020.

PROMOVIENDO LA EDUCACIÓN EN NIÑOS JÓVENES Y  
EXPRESANDO LA CULTURA MEDIANTE EL PINTADO DE  
MURALES EN NUESTRA CIUDAD

CELEBRACIÓN DEL 248 ANIVERSARIO DE FUNDACIÓN DE RIOJA Y  
FOMENTANDO LA PRACTICA DEL DEPORTE





MUNICIPALIDAD PROVINCIAL DE RIOJA

# AUDIENCIA PÚBLICA VIRTUAL RENDICIÓN DE CUENTAS DEL EJERCICIO FISCAL 2020.

ENTREGA DE BIENES NO ALIMENTARIAS A LOS CENTROS DE ATENCION



MUNICIPALIDAD PROVINCIAL DE RIOJA

¡El Cambio Lo Hacemos Todos!

MUNICIPALIDAD PROVINCIAL DE RIOJA

¡El Cambio Lo Hacemos Todos!

MUNICIPALIDAD PROVINCIAL DE RIOJA

¡El Cambio Lo Hacemos Todos!

MUNICIPALIDAD PROVINCIAL DE RIOJA

¡El Cambio Lo Hacemos Todos!



MUNICIPALIDAD PROVINCIAL DE RIOJA

# AUDIENCIA PÚBLICA VIRTUAL

## RENDICIÓN DE CUENTAS DEL EJERCICIO FISCAL 2020.

ENTREGA DE ALIMENTOS A LOS PUESTOS DE SALUD DEL PROGRAMA PANTBC/VIH SIDA

CELEBRACIÓN DEL DIA INTERNACIONAL DE LA MUJER CON PARTICIPACIÓN DE ENTIDADES PÚBLICAS Y PRIVADAS



¡El Cambio Lo Hacemos Todos!

¡El Cambio Lo Hacemos Todos!

¡El Cambio Lo Hacemos Todos!

¡El Cambio Lo Hacemos Todos!



¡El Cambio Lo Hacemos Todos!

¡El Cambio Lo Hacemos Todos!

¡El Cambio Lo Hacemos Todos!

¡El Cambio Lo Hacemos Todos!



MUNICIPALIDAD PROVINCIAL DE RIOJA



MUNICIPALIDAD PROVINCIAL DE RIOJA



MUNICIPALIDAD PROVINCIAL DE RIOJA



MUNICIPALIDAD PROVINCIAL DE RIOJA



MUNICIPALIDAD PROVINCIAL DE RIOJA



MUNICIPALIDAD PROVINCIAL DE RIOJA



MUNICIPALIDAD PROVINCIAL DE RIOJA



MUNICIPALIDAD PROVINCIAL DE RIOJA

# AUDIENCIA PÚBLICA VIRTUAL

## RENDICIÓN DE CUENTAS DEL EJERCICIO FISCAL 2020.

### PROTECCION AL ADULTO MAYOR PARA LA PREVENCION DE ENFERMEDADES Y EL COVID-19

PREVENCIÓN DE ENFERMEDADES Y TOMA DE MUESTRAS DE COVID 19 A NUESTROS ADULTOS MAYORES DEL CIAM

HOMBRES	MUJERES	TOTAL
86	77	163

COORDINACIONES CON LAS AUTORIDADES PARA TOMA DE ACCIONES INMEDIATAS PARA LA PREVENCIÓN DEL COVID 19 APORTANDO LA SUMA DE 10,400 SOLES PARA LA ELABORACIÓN DE 20,000 MIL FRASCOS DE IVERMECTINA



DISTRIBUCION DE CANASTAS A 2,500 FAMILIA VULNERABLES





MUNICIPALIDAD PROVINCIAL DE RIOJA

# AUDIENCIA PÚBLICA VIRTUAL

## RENDICIÓN DE CUENTAS DEL EJERCICIO FISCAL 2020.

ENTREGA DE BIENES DE PROTECCIÓN PARA EL FUNCIONAMIENTO DE LOS COMEDORES POPULARES Y PRUEBAS RÁPIDAS



MUNICIPALIDAD PROVINCIAL DE RIOJA *¡El Cambio Lo Hacemos Todos!*



MUNICIPALIDAD PROVINCIAL DE RIOJA *¡El Cambio Lo Hacemos Todos!*



MUNICIPALIDAD PROVINCIAL DE RIOJA *¡El Cambio Lo Hacemos Todos!*



MUNICIPALIDAD PROVINCIAL DE RIOJA *¡El Cambio Lo Hacemos Todos!*



MUNICIPALIDAD PROVINCIAL DE RIOJA *¡El Cambio Lo Hacemos Todos!*



MUNICIPALIDAD PROVINCIAL DE RIOJA *¡El Cambio Lo Hacemos Todos!*



MUNICIPALIDAD PROVINCIAL DE RIOJA *¡El Cambio Lo Hacemos Todos!*



MUNICIPALIDAD PROVINCIAL DE RIOJA *¡El Cambio Lo Hacemos Todos!*

# AUDIENCIA PÚBLICA VIRTUAL

## RENDICIÓN DE CUENTAS DEL EJERCICIO FISCAL 2020.

MEJORANDO LA NUTRICION DE LA POBLACIÓN VULNERABLE MEDIANTE ACTIVIDADES PRODUCTIVAS





# AUDIENCIA PÚBLICA VIRTUAL

## RENDICIÓN DE CUENTAS DEL EJERCICIO FISCAL 2020.

MEJORANDO LA CALIDAD DE VIDA DE LA POBLACIÓN VULNERABLE Y COORDINACIONES CON DIFERENTES ENTIDADES



# AUDIENCIA PÚBLICA VIRTUAL

## RENDICIÓN DE CUENTAS DEL EJERCICIO FISCAL 2020.

ATENCIÓN OPORTUNA A LOS BENEFICIARIOS DE LOS PROGRAMAS SOCIALES , MONITOREO Y SUPERVISIÓN

APOYO A NUESTROS ARTISTAS Y ESCRITORES, AGAZAJO A LOS NIÑOS DEL JUEGO REMOTO DE LA DEMUNA Y ADULTOS MAYORES DEL CIAM

PROGRAMA	CENTROS DE ATENCIÓN	BENEFICIARIOS	PROGRAMA	PRESUPUESTO TRANSFERIDO	PRESUPUESTO TRANSFERIDO	%EJECUCION
PANTBC	7	250	PANTBC	68,682,00	68,682,00	100
COMEDORES POPULARES	32	1982	PROGRAMA DE COMPLEMENTACIÓN ALIMENTARIA	305,829.00	305,829.00	100
PERSONAS EN RIESGO	4	176	PROGRAMA VASO DE LECHE	366,602.00	366,602.00	100
PROGRAMA VASO DE LECHE	48	1,800	TOTAL			
TOTAL	91	4,208	FUENTE: CONSULTA AMIGABLE DEL MEF.			



ENTREGA DE PANETON LECHE Y CHOCOLATE A LOS ADULTOS MAYORES DEL CIAM



# AUDIENCIA PÚBLICA VIRTUAL

## RENDICIÓN DE CUENTAS DEL EJERCICIO FISCAL 2020.

### MEJORANDO LA INFRAESTRUCTURA DEL ALMACÉN DE ALIMENTOS



### ENTREGA DE UTENSILIOS DE COCINA A LOS 14 COMITES DEL PROGRAMA VASO DE LECHE Y 02 TANQUES DE AGUA A COMEDORES POPULARES



### FOCALIZANDO MÁS BENEFICIARIOS PARA SER USUARIOS DE LOS PROGRAMAS SOCIALES Y CELEBRACIÓN DE MATRIMONIOS

DESCRIPCIÓN	HOGARES con Clasificación Socioeconómica	PERSONAS con Clasificación Socioeconómica
Cantidad	8667	23940
POBRE EXTREMO	2530	7392
POBRE	2667	8155
NO POBRE	3470	8321

ACTIVIDAD	FECHA	NUMERO DE BENEFICIARIOS
1. CAMPAÑA DE RECTIFICACIONES JUDICIALES Y ADMINISTRATIVAS DE NACIMIENTOS, MATRIMONIOS Y DEFUNIONES.	ENERO - MARZO - JULIO - DICIEMBRE	01
2. RECTIFICACIONES ADMINISTRATIVAS	ENERO - MARZO - JULIO - DICIEMBRE	34
3. EXPEDICION DE COPIAS CERTIFICADAS DE ACTAS DE NACIMIENTO, MATRIMONIO Y DEFUNIONES	ENERO - DICIEMBRE	1093
4. MATRIMONIOS CIVILES	ENERO - DICIEMBRE	15
5. CERTIFICADOS DE SOLTERIA	ENERO - DICIEMBRE	70
6. DIVORCIO	ENERO - DICIEMBRE	10
7. CERTIFICADO DE VIUDEZ	ENERO - DICIEMBRE	01
8. CONSTANCIAS DE NO INSCRIPCIÓN DE NACIMIENTOS	ENERO - DICIEMBRE	05
9. RECONOCIMIENTOS VOLUNTARIOS	ENERO - DICIEMBRE	05
10. RECTIFICACION JUDICIAL	ENERO - DICIEMBRE	05



# AUDIENCIA PÚBLICA VIRTUAL

## RENDICIÓN DE CUENTAS DEL EJERCICIO FISCAL 2020.

**META 04: "ACCIONES DE MUNICIPIOS PARA PROMOVER LA ADECUADA ALIMENTACIÓN Y LA PREVENCIÓN Y REDUCCIÓN DE LA ANEMIA"**



# AUDIENCIA PÚBLICA VIRTUAL

## RENDICIÓN DE CUENTAS DEL EJERCICIO FISCAL 2020.

### EMPADRONAMIENTO A LOS COMITES VASOS DE LECHE



### TRABAJANDO EN FAVOR DE LA POBLACIÓN VULNERABLE

Indicador	Mujeres	varones	Total
Nuevas inscripciones en trámite 2020	02	05	07
Inscripciones años anteriores	300	352	652
<b>Total a la fecha</b>	<b>302</b>	<b>357</b>	<b>659</b>

Personas inscritas en el registro nacional de Discapacidad – PCD en el ámbito del distrito de Rioja

Indicador	Mujeres	varones	Total
Nuevas afiliaciones en trámite	06	08	14
Autorización de cobro para pensión	04	03	07
Cantidad de beneficiarios con pensión - 1er padrón			20
Cantidad de beneficiarios con pensión – 2do y 3er padrón			20
Cantidad de beneficiarios con pensión – 4to y 5to padrón			19
Cantidad de beneficiarios con pensión – 5to padrón Adicional			07
Cantidad de beneficiarios con pensión – 6to padrón			19
Cantidad de beneficiarios con pensión – 6to padrón Adicional			37
<b>TOTAL</b>			<b>143</b>

➤ Pensión no contributiva del Programa Contigo - año 2020



### META 3: “Entrega efectiva de canastas familiares” META CUMPLIDA



### META CUMPLIDA



Recibidos (1.314) - juangarcia24 x | (2) WhatsApp x | Instagram • Direct x | meta4\_PPT\_MINSA\_TipoC.pdf x +

mef.gob.pe/contenidos/presu\_publ/migl/metad/metas/meta4\_PPT\_MINSA\_TipoC.pdf

meta4\_PPT\_MINSA\_TipoC.pdf 1 / 17

PERÚ Ministerio de Economía y Finanzas | PERÚ Ministerio de Salud | Programa de Incentivos a la Mejora de la Gestión Municipal

### PROGRAMA DE INCENTIVOS A LA MEJORA DE LA GESTIÓN MUNICIPAL 2019

 **MINISTERIO DE SALUD** 

#### META 04: ACCIONES DE MUNICIPIOS PARA PROMOVER LA ADECUADA ALIMENTACIÓN Y LA PREVENCIÓN Y REDUCCIÓN DE ANEMIA

12:18  
26/12/2020

### RECONOCIMIENTO SELLO MUNICIPAL EDICIÓN BICENTENARIO, CORRESPONDIENTE AL AÑO 2019





### ACTIVIDADES A DESARROLLARSE EL AÑO 2021

- 1. CONTINUIDAD DE LOS PROYECTOS PRODUCTIVOS PARA LOS BENEFICIARIOS DEL PVL Y PCA.*
- 2. INTERVENCIÓN CON EL PROGRAMA SABERES PRODUCTIVOS BENEFICIANDO A LOS ADULTOS MAYORES QUE INTEGRAN EL CIAM.*
- 3. SEGUIRAN IMPLEMENTADO CON UTENSILIOS DE COCINA A LOS COMITÉS VASOS DE LECHE.*
- 4. MUÉVETE CON LA CULTURA RIOJA EN COORDINACIÓN CON LA DIRECCIÓN DESCONCENTRADA DE CULTURA DE SAN MARTÍN.*
- 5. REACTIVACIÓN DE LA BIBLIOTECA MUNICIPAL.*
- 6. EMPODERAMIENTO DE LAS MUJERES VÍCTIMAS DE VIOLENCIA MEDIANTE TALLERES DE COMPUTACIÓN Y MANUALIDADES.*
- 7. CAPACITACIÓN A LAS AUTORIDADES DE LOS CENTROS POBLADOS EN GESTIÓN PÚBLICA.*

LA GERENCIA DE DESARROLLO SOCIAL DESEA A LA POBLACIÓN DE RIOJA UN VENTUROSO AÑO 2021, REITERANDO EL COMPROMISO DE SEGUIR TRABAJANDO Y BRINDANDO LOS SERVICIOS EN CALIDAD Y OPORTUNIDAD PARA EL BIENESTAR DE LA POBLACIÓN, CON LA INCLUSIÓN SOCIAL DE LAS PERSONAS MÁS VULNERABLES.

TRABAJANDO JUNTOS LOGRAREMOS UN RIOJA CON MEJOR CALIDAD DE VIDA, EL CAMBIO LO HACEMOS TODOS.

*MUCHAS GRACIAS POR SU ATENCIÓN*



MUNICIPALIDAD PROVINCIAL DE

**RIOJA**

GESTIÓN 2019 - 2022

# AUDIENCIA PÚBLICA VIRTUAL

## RENDICIÓN DE CUENTAS DEL EJERCICIO FISCAL 2020.

### OFICINA GENERAL DE RENTAS Y ADMINISTRACIÓN TRIBUTARIA



### UNIDAD DE CONTROL



**NUEVOS  
CONTRIBUYENTES**

Enero 2020	Diciembre 2020	Nuevos	Porcentaje
9,602	10,022	420	4.37%

### RECAUDACIÓN PREDIAL A DICIEMBRE 2020

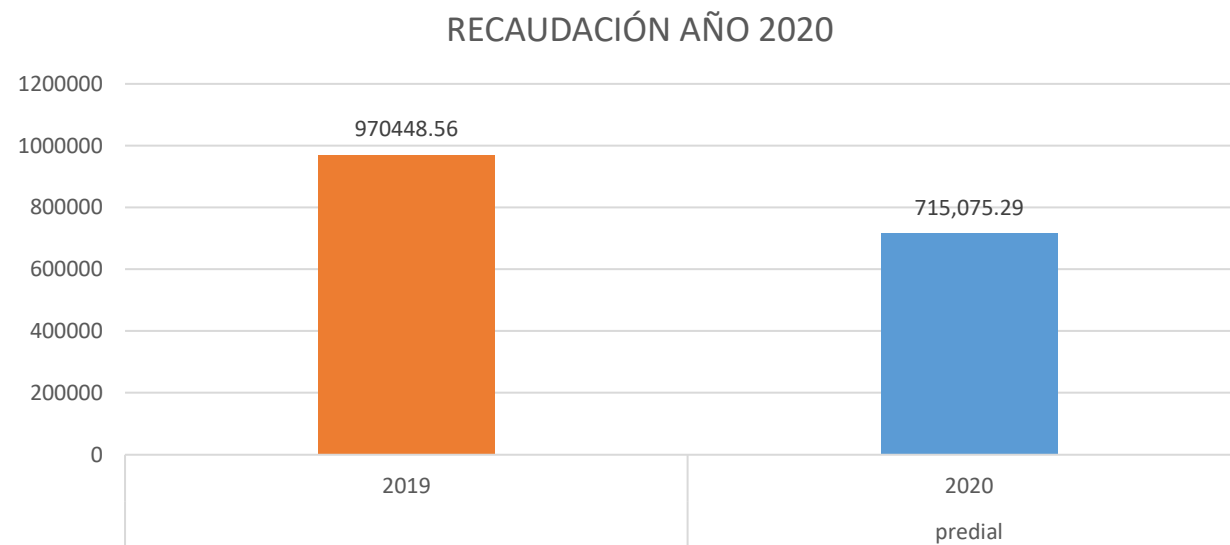

Fuente: SIAF - MPR

UNA DISMINUCIÓN DE S/ 255373.27 26.31% DE DISMINUCIÓN

### RECAUDACIÓN SERENAZGO y LIMPIEZA PUBLICA

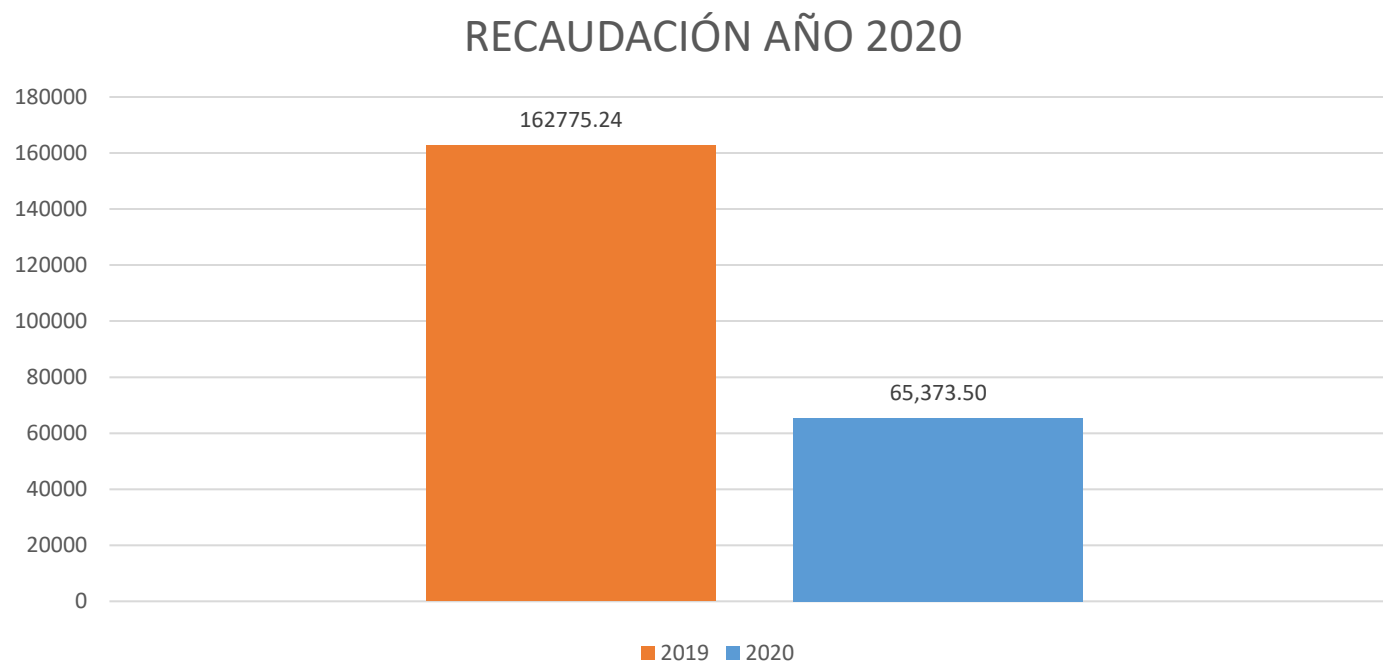

UNA DISMINUCIÓN DE S/ 97401.74 – 59.84% DE DISMINUCIÓN

### Contribuyentes inscritos por Impuesto Vehicular



Enero 2020	diciembre 2019	Nuevos	Porcentaje
134	152	18	13.58%

### Recaudación Impuesto Vehicular 2020

RECAUDACIÓN AÑO 2020

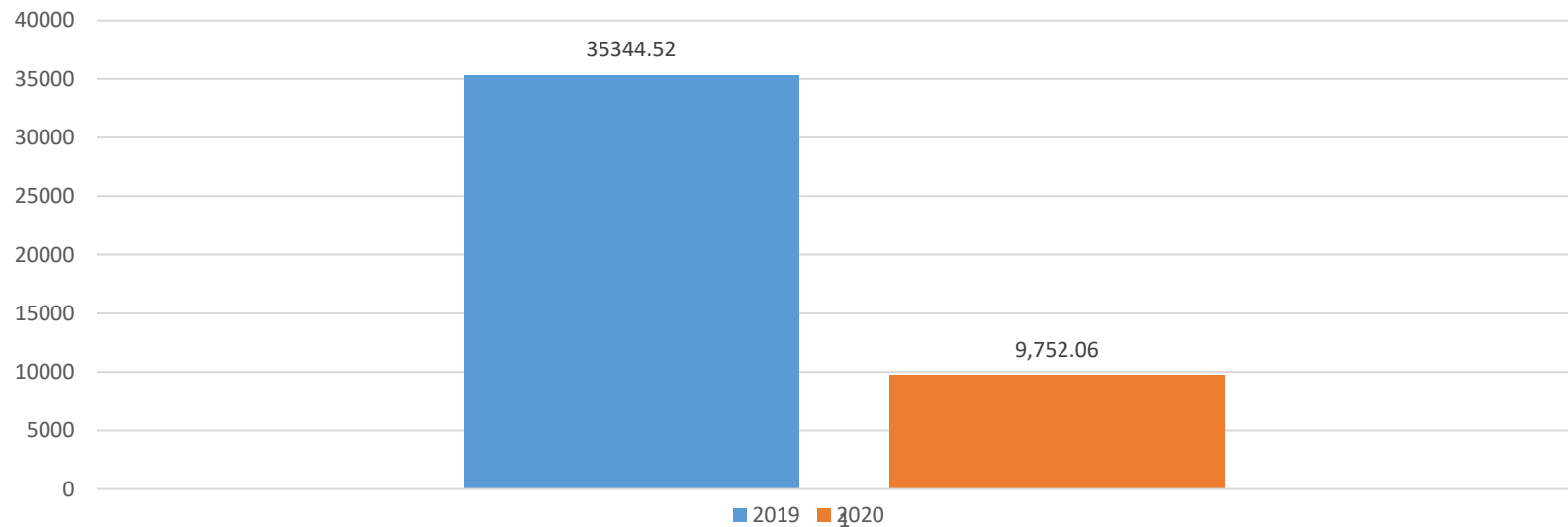

Fuente: SIAF - MPR

UNA DISMINUCIÓN DE S/ 25,592.46 – 72.41% DE DISMINUCIÓN

### IMPUESTO DE ALCABALA



Enero 2020	Diciembre 2020	Diferencia	Porcentaje
269	319	50	15.58 %



### RECAUDACIÓN IMPUESTO DE ALCABALA 2020

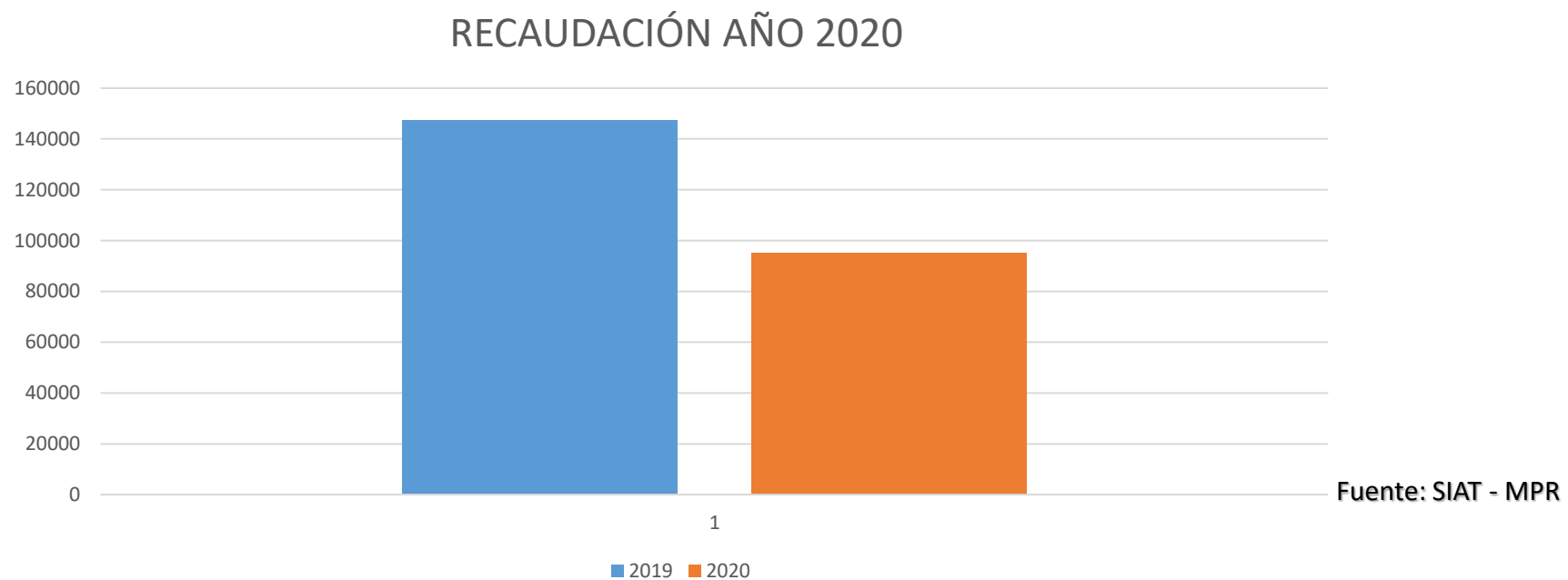

UNA DISMINUCIÓN DE S/ 52,317.27 - 35.49% DE BAJA

### BENEFICIOS TRIBUTARIOS 2019

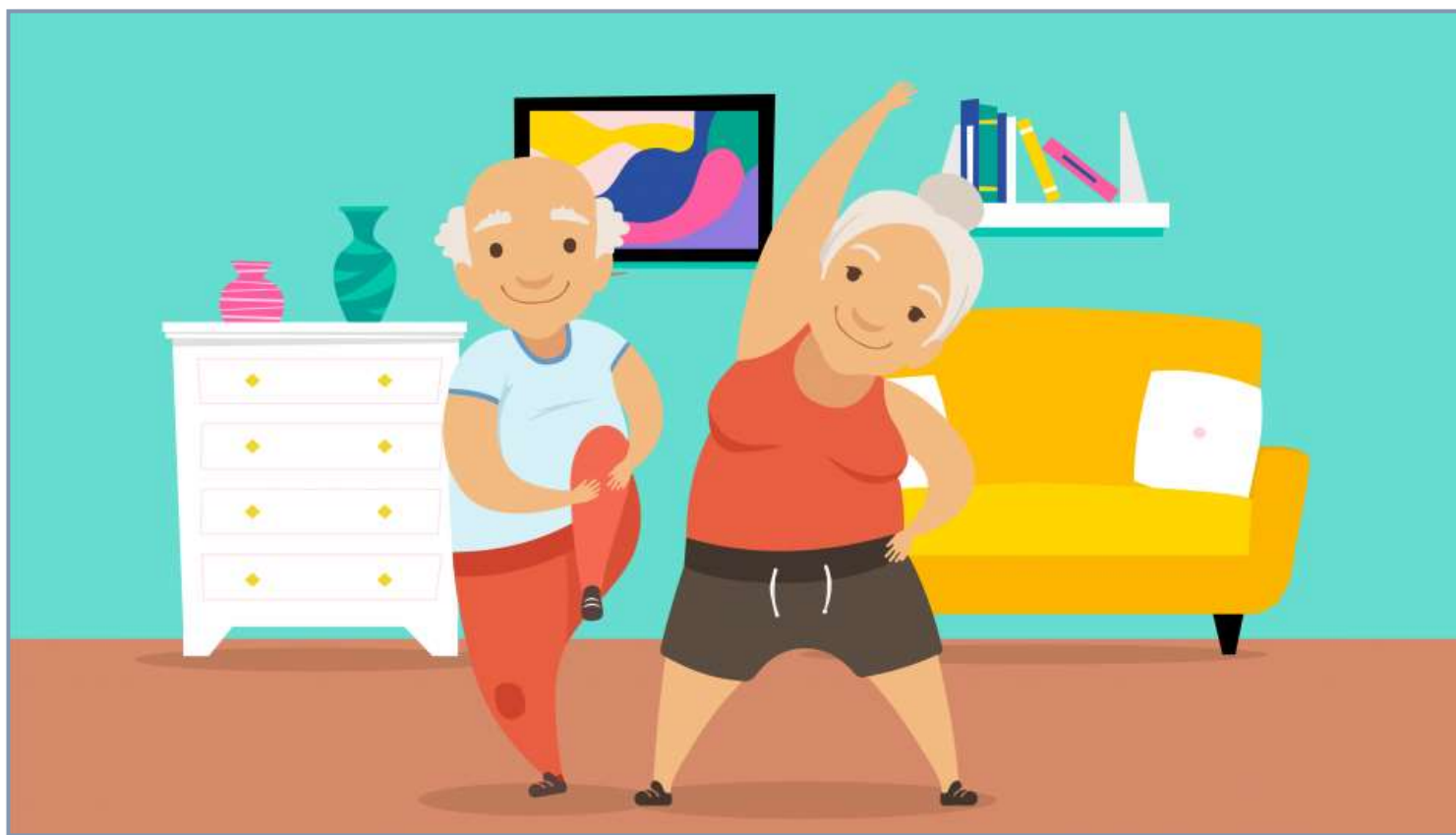

**Deducciones de 50 UIT Predial (exoneración) Jubilados y Adulto Mayor**

215

**Prescripción de Deudas de años anteriores**

35

### UNIDAD DE FISCALIZACIÓN



Intervenciones en MERCADOS, BOTICAS,  
TIENDAS, HOTELES, RESTAURANT, ETC.

221 + 212 ACTAS PREVENTIVAS

TOTAL: 433

### UNIDAD DE FISCALIZACIÓN

### FISCALIZACIÓN PREDIAL



PRESCIPCIÓN ARBITRIOS	BENEF. 50 UIT	INSCRIPCIONES	TOTAL
45	230	250	525



MUNICIPALIDAD PROVINCIAL DE

**RIOJA**

GESTIÓN 2019 - 2022

# AUDIENCIA PÚBLICA VIRTUAL

## RENDICIÓN DE CUENTAS DEL EJERCICIO FISCAL 2020.

### INSTITUTO VIAL PROVINCIAL DE RIOJA



CONVENIO DE  
GESTIÓN N° 155-  
2020-MTC/21

### TRAMOS EN MANTENIMIENTO RUTINARIO

TRAMO	Long. Km.	DISTRITO	MONTO S/.
EMP. PE-5N - TAMBO - YURACYACU	5.1	RIOJA	13,158.00



TRAMO	Long. Km.	DISTRITO	MONTO S/.
RIOJA-PABLO MORI (MASHUYACU)	5.6	RIOJA	14,448.00



TRAMO	Long. Km.	DISTRITO	MONTO S/.
EMP. 05N (NARANJILLO) – SHAMPUYACU - PUERTO SANTA ROSA	<b>12.5</b>	AWAJÚN	32,250.00





# AUDIENCIA PÚBLICA VIRTUAL

## RENDICIÓN DE CUENTAS DEL EJERCICIO FISCAL 2020.

TRAMO	Long. Km.	DISTRITO	MONTO S/.
NARANJOS – EL DIAMANTE - SAN AGUSTIN – ORIENTE NUEVO	10.00	PARDO MIGUEL NARANJOS	25,800.00



TRAMO	Long. Km.	DISTRITO	MONTO S/.
RIOJA - EL TRIUNFO - LA PERLA DE CASCAYUNGA	9.320	RIOJA	24,045.00



TRAMO	Long. Km.	DISTRITO	MONTO S/.
BUENOS AIRES - SANTA CRUZ - SOL DE ORO	8.462	AWAJUN	21,831.00



TRAMO	Long. Km.	DISTRITO	MONTO S/.
RIOJA-PUENTE SOBRE EL RIO UQUIHUA	2.00	RIOJA	5,160.00

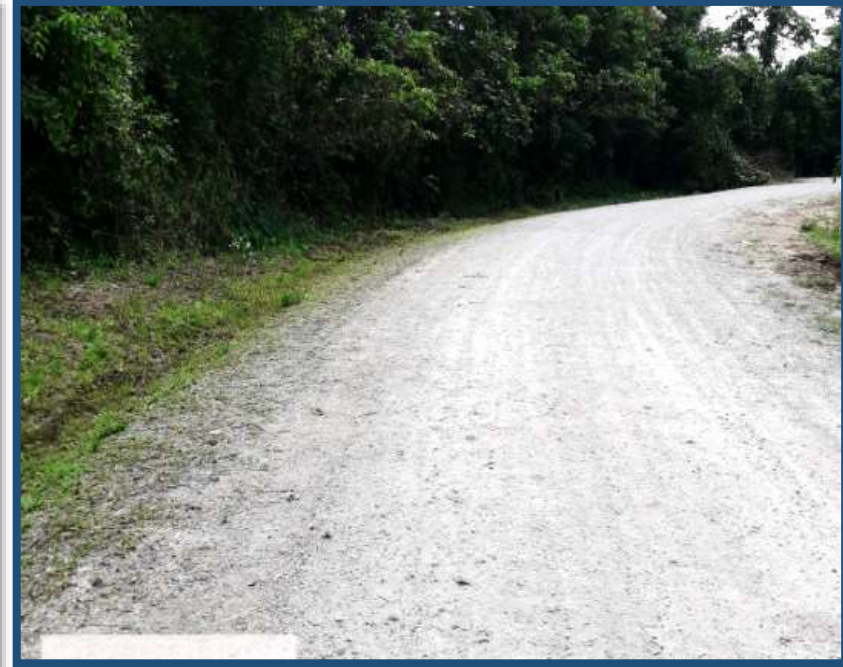
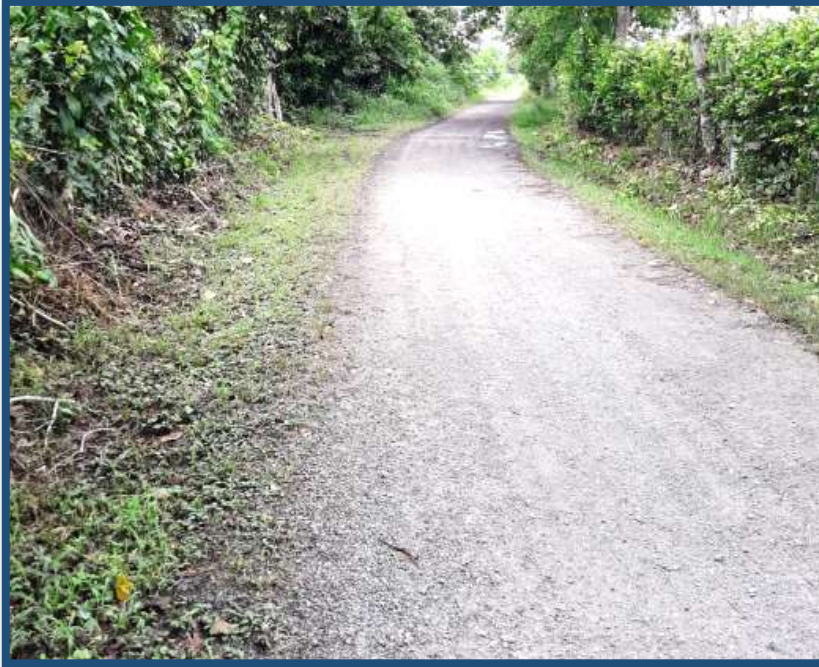

TRAMO	Long. Km.	DISTRITO	MONTO S/.
EMP. 05N (BAJO NARANJILLO) – SAN FRANCISCO – PUERTO LA BALSA	16.00	AWAJUN	40,772.00



TRAMO	Long. Km.	DISTRITO	MONTO S/.
EMP. SM-552 (PATRIA NUEVA) –PLANTANOYACU-SANTA ROSA – EMP.SM-552	8.59	YURACYACU	22,162.00



### Mantenimiento Rutinario de Actividades No Contempladas en la GEMA

Distrito	Actividad	CAMINO VECINAL TRAMO	Long. (Km.)	Presupuesto Total (S/.)
Rioja	Perfilado de superficie sin aporte de material	Rioja - El Triunfo - La Perla de Cascayunga	9.320	7,860.480
Rioja	Reconformación de Cunetas No Revestidas	Rioja - Pablo Mori (Mashuyacu)	5.600	4,293.780
Rioja	Reconformación de Cunetas No Revestidas	Emp. PE-5N - Tambo - Yuracyacu	5.100	4,320.990
Awajun	Perfilado de superficie sin aporte de material	Emp.O5N (Bajo Naranjillo) - San Francisco - Puerto La Balsa	16.000	13,811.870
Awajun	Reconformación de Cunetas No Revestidas	Buenos Aires - Santa Cruz-Sol de Oro	8.462	7,197.360
Pardo Miguel Naranjos	Perfilado de superficie sin aporte de material	Naranjos - El Diamante - San Agustín - Oriente Nuevo	10.000	8,269.510
Yuracyacu	Perfilado de superficie sin aporte de material	Emp. SM-552 (Patria Nueva) - Plantanoyacu - Santa Rosa - Emp. SM-552	8.590	6,681.810
<b>TOTAL</b>			<b>63.072</b>	<b>52,435.800</b>

### ELABORACIÓN DE FICHAS TÉCNICAS Y EXPEDIENTES TÉCNICOS

*Se realizo múltiples apoyos a todos los distritos de acuerdo a sus necesidades.*

FICHAS TÉCNICAS DE COMBUSTIBLE	43
FICHAS TÉCNICAS DE OBRAS DE ARTE	4
ACTUALIZACIÓN DE EXPEDIENTE TÉCNICO	2
ACTUALIZACIÓN DE PERFIL	1

PROYECTO DE INVERSION	LONGITUD KM.
MEJORAMIENTO DEL CAMINO VECINAL PORVENIR - TAMBOYACU DISTRITO DE RIOJA - PROVINCIA DE RIOJA - DEPARTAMENTO DE SAN MARTIN	4.543
MEJORAMIENTO DEL CAMINO VECINAL: PORVENIR - EL TAMBO - ACCESO PONGO ROMERO DEL DISTRITO DE RIOJA - PROVINCIA DE RIOJA - DEPARTAMENTO DE SAN MARTIN	6.56



### SERVICIO DE MANTENIMIENTO PERIÓDICO Y RUTINARIO- D.U.070-2020

DISTRITO	TRAMO	LONGITUD KM	MONTO S/.		AVANCE
			FASE I	FASE II	
SAN FERNANDO	Boca Rio Soritor - Villa Florida - Surquillo - Emp. SM-525	14.48	8,367.77	694,524.87	60%
YURACYACU	Emp. SM-113 (YURACYACU) - PTE. Río Yuracyacu - Bellavista	4.00	2,311.54	191,857.74	100%
POSIC	EMP. SM-607 (Posic) – Granja Azul – Bajo Tonchima	6.30	3,640.67	302,175.71	100%
YURACYACU	Yuracyacu – Lloros – Rio Negro	3.00	1,733.65	143,893.32	100%
PARDO MIGUEL NARANJOS	EMP. PE-05N (Pionero Alto) – San Juan del Mayo – Tiwinsa – San Antonio	10.13	6,600.64	546,007.37	100%
AWAJUN	EMP. SM-516 – San Carlos – Aguas Claras	5.00	3,257.97	269,500.17	100%
NUEVA CAJAMARCA	EMP. PE-05N (La Unión) – Palestina – Miraflores – Bellavista - Paraíso	10.42	3,257.97	386,927.10	70%
ELIAS SOPLIN VARGAS	EMP. SM-563 – LA VICTORIA – BELEN – EMP. SM-565 (NUEVA ESPERANZA) – PTO BAGAZAN – NACIENTE DEL RIO NEGRO – NVA ZELANDIA – CONSUELO	19.00	12,304.20	1,024,100.61	100%
YORONGOS	EMP. SM-616(YORONGOS)-LA LIBERTAD-NUEVO TABALOSOS-RIO TONCHIMA	10.00	7,223.56	599,555.42	100%
RIOJA	EMP. SM-610 (PUENTE ZARANDAJO) - ALTO TRIUNFO	2.37	1,366.70	113,435.97	100%

### Mantenimiento Periódico y Rutinario

DISTRITO	TRAMO	LONGITUD KM	MONTO S/.		AVANCE
			FASE I	FASE II	
SAN FERNANDO	Boca Rio Soritor - Villa Florida - Surquillo - Emp. SM-525	14.48	8,367.77	694,524.87	60%



**ANTES**



**DURANTE**



**DESPUÉS**

### Mantenimiento Periódico y Rutinario

DISTRITO	TRAMO	LONGITUD KM	MONTO S/.		AVANCE
			FASE I	FASE II	
YURACYACU	Emp. SM-113 (YURACYACU) - PTE. Río Yuracyacu - Bellavista	4.00	2,311.54	191,857.74	100%



**ANTES**



**DURANTE**



**DESPUÉS**

### Mantenimiento Periódico y Rutinario

DISTRITO	TRAMO	LONGITUD KM	MONTO S/.		AVANCE
			FASE I	FASE II	
POSIC	EMP. SM-607 (Posic) – Granja Azul – Bajo Tonchima	6.30	3,640.67	302,175.71	100%

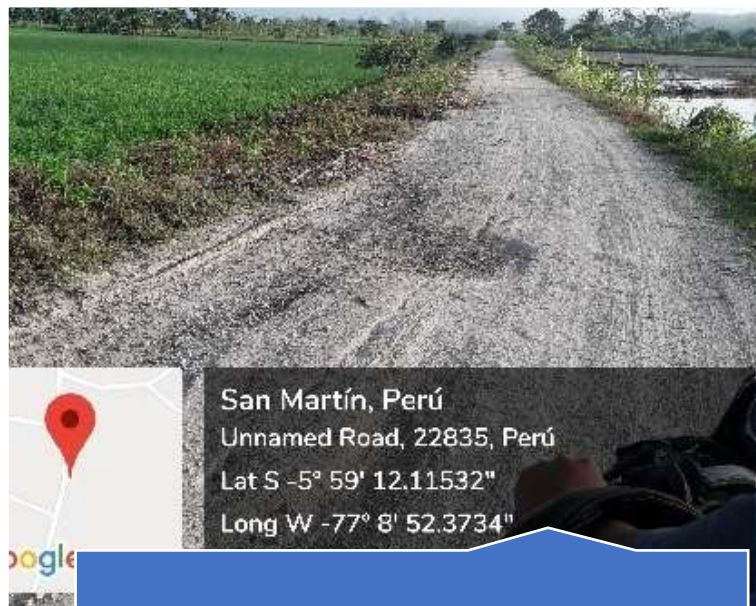

**ANTES**



**DURANTE**



**DESPUÉS**

### Mantenimiento Periódico y Rutinario

DISTRITO	TRAMO	LONGITUD KM	MONTO S/.		AVANCE
			FASE I	FASE II	
YURACYACU	Yuracyacu – Lloros – Rio Negro	3.00	1,733.65	143,893.32	100%



**ANTES**



**DURANTE**



**DESPUÉS**

### Mantenimiento Periódico y Rutinario

DISTRITO	TRAMO	LONGITUD KM	MONTO S/.		AVANCE
			FASE I	FASE II	
PARDO MIGUEL NARANJOS	EMP. PE-05N (Pionero Alto) – San Juan del Mayo – Tiwinsa – San Antonio	10.13	6,600.64	546,007.37	100%



**ANTES**

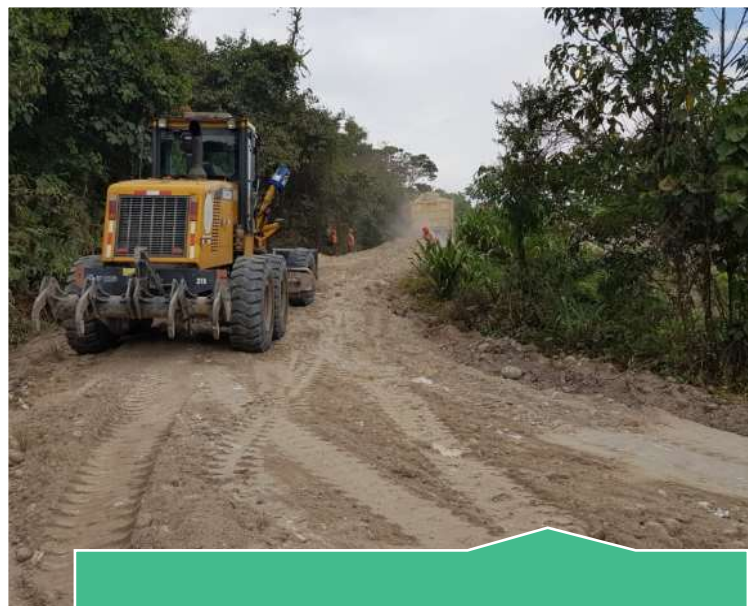

**DURANTE**



**DESPUÉS**

### Mantenimiento Periódico y Rutinario

DISTRITO	TRAMO	LONGITUD KM	MONTO S/.		AVANCE
			FASE I	FASE II	
AWAJUN	EMP. SM-516 – San Carlos – Aguas Claras	5.00	3,257.97	269,500.17	100%



**ANTES**



**DURANTE**



**DESPUÉS**

### Mantenimiento Periódico y Rutinario

DISTRITO	TRAMO	LONGITUD KM	MONTO S/.		AVANCE
			FASE I	FASE II	
NUEVA CAJAMARCA	EMP. PE-05N (La Unión) – Palestina – Miraflores – Bellavista - Paraíso	10.42	3,257.97	386,927.10	70%

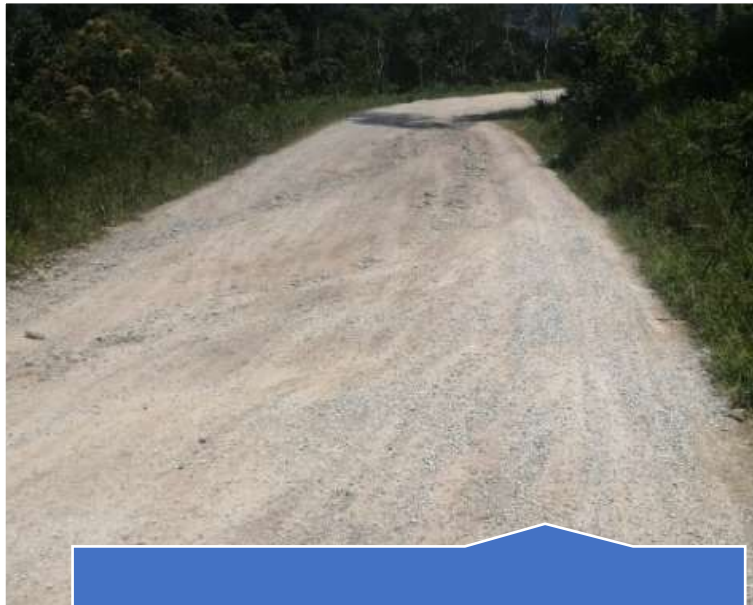

**ANTES**



**DURANTE**



**DESPUÉS**



### Mantenimiento Periódico y Rutinario

DISTRITO	TRAMO	LONGITUD KM	MONTO S/.		AVANC E
			FASE I	FASE II	
ELIAS SOPLIN VARGAS	EMP. SM-563 – LA VICTORIA – BELEN – EMP. SM-565 (NUEVA ESPERANZA) – PTO BAGAZAN – NACIENTE DEL RIO NEGRO – NVA ZELANDIA – CONSUELO	19.00	12,304.20	1,024,100.61	100%



**ANTES**



**DURANTE**



**DESPUÉS**

### Mantenimiento Periódico y Rutinario

DISTRITO	TRAMO	LONGITUD KM	MONTO S/.		AVANCE
			FASE I	FASE II	
YORONGOS	EMP. SM-616(YORONGOS)-LA LIBERTAD-NUEVO TABALOSOS-RIO TONCHIMA	10.00	7,223.56	599,555.42	100%



**ANTES**



**DURANTE**

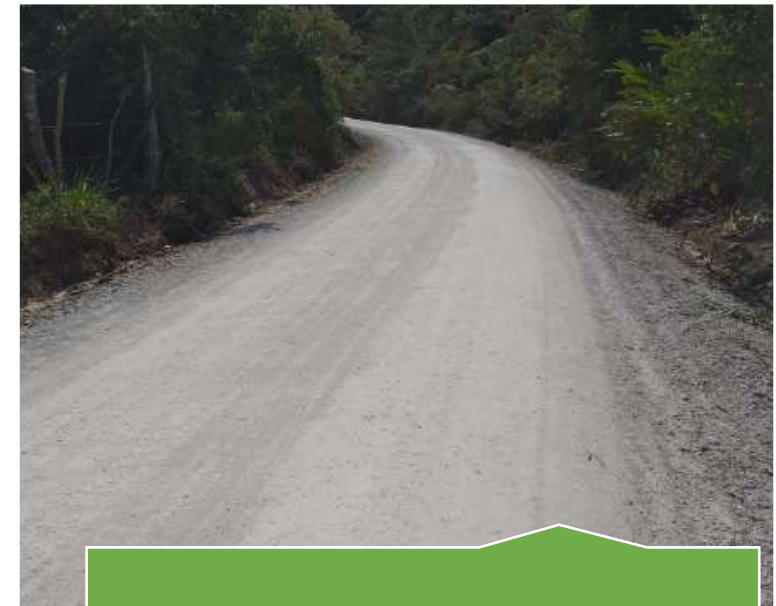

**DESPUÉS**

### Mantenimiento Periódico y Rutinario

DISTRITO	TRAMO	LONGITUD KM	MONTO S/.		AVANCE
			FASE I	FASE II	
RIOJA	EMP. SM-610 (PUENTE ZARANDAJO) - ALTO TRIUNFO	2.37	1,366.70	113,435.97	100%



**ANTES**



**DURANTE**



**DESPUÉS**

**GESTIÓN ANTE  
PROVIAS  
DESCENTRALIZADO  
PARA LA  
INSTALACIÓN DE  
PUENTES  
MODULARES QUE SE  
EJECUTARÁN EN EL  
2021**

Ficha de Inspección y Evaluación de Puente Vehicular, Salabamba

Ficha de Inspección y Evaluación de Puente Vehicular, Río Soritor

Ficha de Inspección y Evaluación de Puente Vehicular, El Chorro

Ficha de Inspección y Evaluación de Puente Vehicular, Independencia

Ficha de Inspección y Evaluación de Puente Vehicular, Río Seco

### GESTION PARA INTERVENCION ANTE LA DRTC - PROYECTOS A NIVEL DE BICAPA



Emp. Pe-5n (Nueva Cajamarca) -  
San Fernando – La Boca Del Rio  
Soritor. (9.69 KM)



EMP. SM-520 - PATRIA NUEVA -  
EMP. SM-113. (6.07 KM)



EMP. PE-5N – EL TAMBO – EMP.  
SM-614. (5.10 KM)

### Gestión ante PEAM para la intervención en los caminos vecinales

La intervención se inicia a partir de la segunda semana de marzo; según su programación

N°	TRAMO PRIORIZADOS DEL DISTRITO DE RIOJA	KM
01	EMP. SM-566-LA LIBERTAD-NUEVO SAN MARTÍN-EMP. SM-610	4+250.000
02	EMP. PE-5N (DELICIAS)-TAMBOYACU-EMP. SM-565 (RAMIRO PRIALE)	5+770.000
03	EMP. SM-609 (SECTOR AEROPUERTO) - SECTOR BOMBONAJE	3+500.00
04	RIOJA-MASHUYACU-NUEVO SALABAMBA	8+960.000
05	EMP. R47- INDEPENDENCIA	3+720.000
06	RIOJA - EL TRIUNFO – ARENAL - PERLA DE CACAYUNGA	9+190.000
07	EMP. SM-612-PARAISO DE LAS MINAS	5+070.000
08	EMP. PE-5N (RIOJA)-SECTOR AJIAL	3+220.000
09	EMP. PE-5N (RIOJA)-SECTOR TROCE	2+750.000
10	EMP. SM-114 (GRANJA)-SECTOR ALI	2+930.000
11	EMP. SM-567-CERRO TAMBURCO	3+300.000
<b>TOTAL</b>		<b>52+660.000</b>

### INCORPORACIÓN DE NUEVOS TRAMOS PARA EL MANTENIMIENTO RUTINARIO

EMP. SM-552 (PATRIA NUEVA) - RIO SECO -  
CENTRO DE PRODUCCIÓN



3.25 KM

EMP. PE-5N (CAMPIÑA) - SECTOR WIMBA



4.62 KM

EMP. SM-605 (DV. POSIC) - AJIAL



2.22 KM

EMP. SM-537 (SANTA CLARA) - EMP. SM-532  
(LETICIA)



3.92 KM



MUNICIPALIDAD PROVINCIAL DE

**RIOJA**

GESTIÓN 2019 - 2022

# AUDIENCIA PÚBLICA VIRTUAL

## RENDICIÓN DE CUENTAS DEL EJERCICIO FISCAL 2020.

### EMPRESA PRESTADORA DE SERVICIOS RIOJA SOCIEDAD ANÓNIMA





## FACTURACIÓN

AÑOS	2019	2020	COMPARATIVO 2019 vs 2020
MESES ENE-DIC	FACTURACIÓN		SOLES
TOTAL	3,148,683.52	4,073,839.78	925,156.26

## RECAUDACIÓN

AÑOS	2019	2020	COMPARATIVO MENSUAL 2019 vs 2020
MESES ENE-DIC	FACTURACIÓN		SOLES
TOTAL	2,373,253.70	2,043,728.73	-329,524.97

### MICROMEDICIÓN

#### CUADRO ESTADÍSTICO

AÑOS	2019	2020	COMPARATIVO	
			2019 vs 2020	
			N°	%
TOTAL DE MEDIDORES	6391	6,864	473	6.89

COMPATIVO 2019 VS 2020

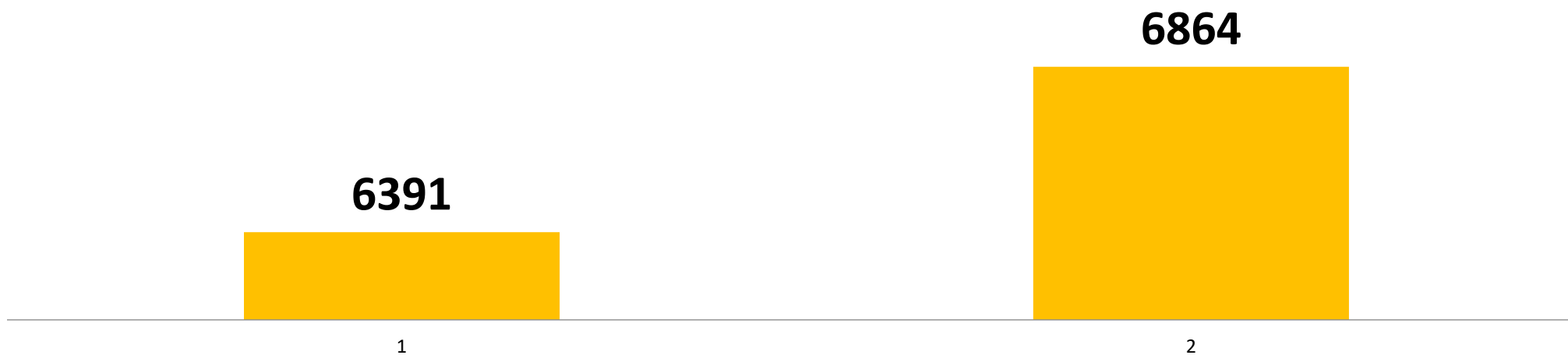

### CONEXIONES TOTALES DE AGUA

#### CUADRO ESTADÍSTICO

AÑOS	2019	2020	COMPARATIVO	
			2019 vs 2020	
			Nº	%
CONEXIONES TOTALES DE AGUA	7268	7629	361	4.96

COMPARATIVO 2019 VS 2020

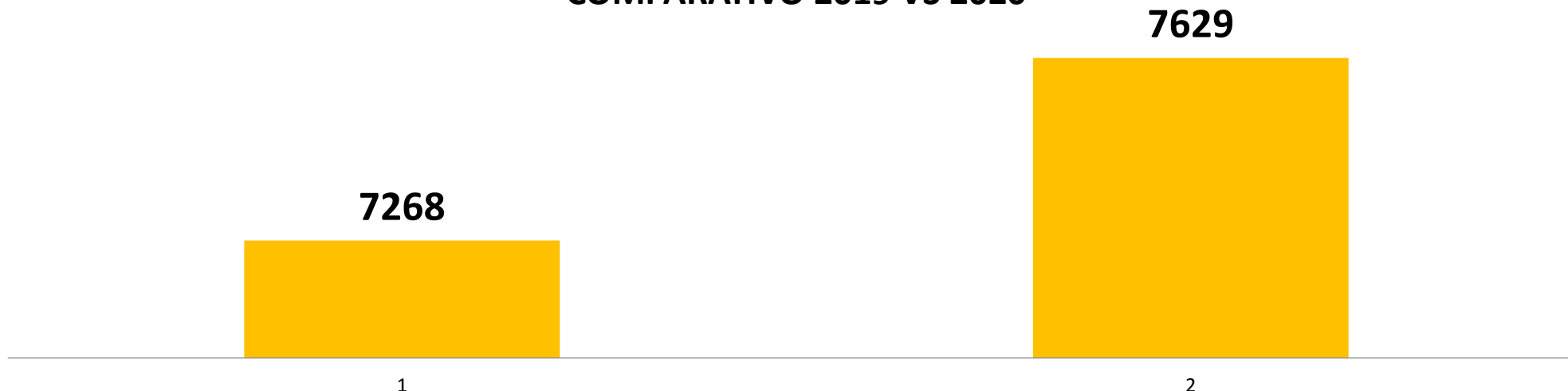

### GERENCIA DE OPERACIONES



### INTERVENCION EN JR. BOLIVAR OESTE C4 Y C5 –(DESAGUE)

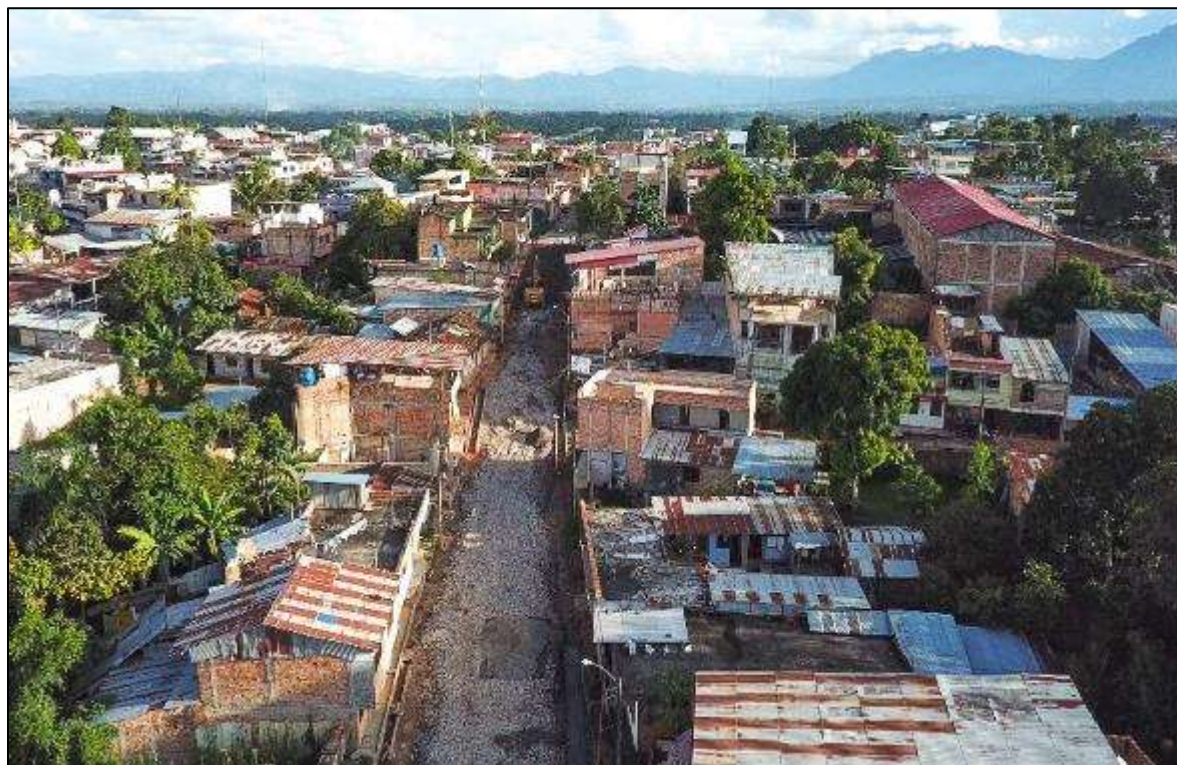

### INTERVENCION EN JR. JULIO C. ARANA C8(AGUA) Y C9(DESAGUE)



### GERENCIA DE OPERACIONES



### INTERVENCION EN JR. BOLIVAR OESTE DE CUADRA 1 – 10 (DESAGUE)



### GERENCIA DE OPERACIONES



### INTERVENCION EN JR. BOLIVAR OESTE DE CUADRA 1 – 10 (DESAGUE)





### GERENCIA DE OPERACIONES



### INTERVENCION EN JR. IQUITOS C8 Y C9 (DESAGUE)



### GERENCIA DE OPERACIONES

### INTERVENCION EN JR. AYACUCHO C6 – (DESAGUE)



### GERENCIA DE OPERACIONES



### INTERVENCION EN JR. ANGAIZA C13 (AGUA Y DESAGUE)



### ACTIVIDADES VARIOS Y RUTINARIOS



### MANTENIMIENTO PREVENTIVO Y CORRECTIVO CONVENIO CON OTASS



**MOTORES DEL TK CISTERNA 500 M3**



**BOMBAS BOSSTER PARA SISTEMA DE INYECCION AL VACIO**

### TAPONEO PUNTO DE DESCARGA AL RIO UQUIHUA



### SUPERVISIÓN AL LEVANTAMIENTO DE OBSERVACIONES-PTAR



**LAGUNA DE MADURACION SECADA PARA INSTALAR  
AERADORES**



**INSTALACION DE AERADORES EN PUNTOS ROTOS**

### INSTALACIONES DE MEDIDORES

CONVENIO CON OTASS





### MODIFICACIONES INTERNAS Y EXTERNAS



### AGUA

### RESUMEN

- **28 REPARACIONES DE FUGAS DE AGUA**
- **INSTALACIONES: 178**
- **CONEXIONES REPARADAS: 224**
- **REAPERTURAS: 78**
- **MEDIDORES INSTALADOS: 165**
- **EMPALME DE TUBERÍA DE AGUA EN AA. HH-SELVA BELLA**
- **SAN JUAN DE URIFICO APOYO EN INSTALACIÓN DE AGUA Y DESAGÜE PARA MERCADO ITINERANTE**
- **APOYO DE INSTALACION DE LAVAMANOS EN LA EMPRESA**
- **APOYO DE INSTALACION DE LAVAMANOS EN MERCADO CENTRAL**
- **APOYO DE INSTALACION DE LAVAMANOS EN BANCO DE LA NACIÓN**
- **APOYO DE INSTALACION DE LAVAMANOS EN CENTRO DE SALUD MINSA**
- **APOYO DE INSTALACION DE LAVAMANOS EN EMPRESA SERSA**

### DESAGUE

- **DESATOROS: 56**
- **CONEXIONES: 99**
- **BUZÓN NUEVO 6 (1 EN JR. AYACUCHO, 1 EN VENECIA Y 4 BOLIVAR)**
- **CONEXIONES RENOVADAS( 14 EN JR. BOLÍVAR)**
- **328.66 ML DE TUBERÍA DE COLECTORES RENOVADOS**

### INGRESOS POR TODA FUENTE DE FINANCIAMIENTO

A NIVEL DE ESPECIFICA DE INGRESOS

AÑO: 2020 (En Soles)

### PLANEAMIENTO Y PRESUPUESTO

ENTIDAD: EMPRESA PRESTADORA DE SERVICIOS RIOJA S.A.

TIPO DE TRANSACCIÓN GENÉRICA SUB GENÉRICA-1	PIA 2020	PIM 2020	TOTAL INGRESOS ENE-OCT2020	VARIACIÓN
INGRESOS PRESUPUESTARIOS (1)	2,845,015	3,834,104	2,343,213	1,490,891
VENTA DE BIENES Y SERVICIOS Y DERECHOS ADMINISTRATIVOS	2,611,265	2,611,265	1,674,698	936,567
DONACIONES Y TRANSFERENCIAS	213,000	213,000	213,000	0
OTROS INGRESOS	20,750	20,750	20,725	25
SALDO BALANCE	0	989,089	434,790	554,299
<b>TOTAL GENERAL</b>	<b>2,845,015</b>	<b>3,834,104</b>	<b>2,343,213</b>	<b>1,490,891</b>

**EGRESOS POR TODA FUENTE DE FINANCIAMIENTO**  
A NIVEL DE ACTIVIDAD Y/O PROYECTO Y GENÉRICA DEL GASTO

**AÑO: 2020** (En Soles)

ENTIDAD: EMPRESA PRESTADORA DE SERVICIOS RIOJA S.A.

FUENTE DE FINANCIAMIENTO: RECURSOS DIRECTAMENTE RECAUDADOS

TIPO DE TRANSACCIÓN FUNCIÓN PROGRAMA FUNCIONAL	PIA 2020	PIM 2020	TOTAL EGRESOS ENE-OCT2020	SALDO
<b>2 GASTO PRESUPUESTARIO</b>	<b>2,632,015</b>	<b>3,226,314</b>	<b>1,678,051</b>	<b>1,548,263</b>
<b>006 GESTIÓN</b>	761,647	977,247	511,199	466,048
<b>008 ASESORAMIENTO Y APOYO</b>	761,647	977,247	511,199	466,048
GESTIÓN ADMINISTRATIVA	761,647	977,247	511,199	466,048
<b>040 SANEAMIENTO</b>	<b>1,870,368</b>	<b>2,249,067</b>	<b>1,166,851</b>	<b>1,082,215</b>
<b>088 SANEAMIENTO URBANO</b>	<b>1,870,368</b>	<b>2,249,067</b>	<b>1,166,852</b>	<b>1,082,215</b>
COMERCIALIZACIÓN Y SERVICIOS COLATERALES	443,411	758,411	432,783	325,628
SERVICIO DE AGUA POTABLE	858,907	922,606	553,347	369,259
SERVICIO DE ALCANTARILLADO	568,050	568,050	180,722	387,328
<b>TOTAL GENERAL</b>	<b>2,632,015</b>	<b>3,226,314</b>	<b>1,678,051</b>	<b>1,548,263</b>

**EGRESOS POR TODA FUENTE DE FINANCIAMIENTO**  
A NIVEL DE ACTIVIDAD Y/O PROYECTO Y GENÉRICA DEL GASTO  
**AÑO: 2020** (En Soles)

ENTIDAD: EMPRESA PRESTADORA DE SERVICIOS RIOJA S.A.

FUENTE DE FINANCIAMIENTO: DONACIONES Y TRANSFERENCIAS

TIPO DE TRANSACCIÓN FUNCIÓN PROGRAMA FUNCIONAL	PIA 2020	PIM 2020	TOTAL EGRESOS ENE-OCT2020	VARIACIÓN
<b>2 GASTO PRESUPUESTARIO</b>	<b>213,000</b>	<b>607,790</b>	<b>50,882</b>	<b>556,908</b>
2425067 ADQUISICIÓN DE MEDIDORES	0	54,859	50,882	3,977
<b>040 SANEAMIENTO</b>	<b>0</b>	<b>552,931</b>	<b>0</b>	<b>552,931</b>
COMERCIALIZACIÓN Y SERVICIOS COLATERALES	213,000	519,551	0	519,551
SERVICIO DE AGUA POTABLE	0	33,380	0	33,380
<b>TOTAL GENERAL</b>	<b>213,000</b>	<b>607,790</b>	<b>50,882</b>	<b>556,908</b>



MUNICIPALIDAD PROVINCIAL DE

**RIOJA**

GESTIÓN 2019 - 2022

# GRACIAS