



# I CONSULTA PÚBLICA DE SEGURIDAD CIUDADADANA RIOJA



## **AGENDA:**

- **INFORMAR ACTIVIDADES DEL PLAN DE ACCIÓN PROVINCIAL DE SEGURIDAD CIUDADANA RIOJA - 2021.**

## Sesiones Ordinarias y Extraordinarias

Se deberán realizar de forma virtual, a través de medios electrónicos y ordenadores, que permitirán en tiempo real, la comunicación y transmisión de información entre los integrantes.

### Teleconferencia



### Videoconferencia

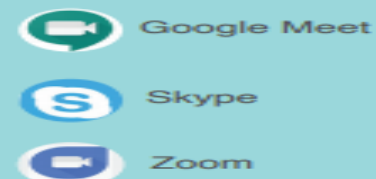

Estas sesiones deberán ser grabadas y transcritas a los Libros de Actas conforme a los aspectos formales que deben contener.

Finalmente, deberán publicar las actas en el portal web de los órganos que integran los Comités de Seguridad Ciudadana para posterior supervisión por la DGSC.



**Dirección General de Seguridad Ciudadana**

EN CUMPLIMIENTO A DISPOSICIONES EMITIDAS POR EL SISTEMA NACIONAL DE SEGURIDAD CIUDADANA, SE PROGRAMO LA PRESENTE SESION ORDINARIA EN FORMA VIRTUAL, Y EN CUMPLIMIENTO AL D.S. N° 009-2021-SA DE FECHA 18/02/2021, DONDE PRORROGA A PARTIR DEL 7 DE MARZO 2021 POR UN PERIODO DE 180 DIAS CALENDARIO LA EMERGENCIA SANITARIA.





# INSTALACIÓN DEL COMITÉ DE SEGURIDAD CIUDADANA





Carlos Alarcon Sanchez



GERENTE SEG. CIUD.



Ministerio Público

Vania Marqueza...



Mirella Cabrejos...

COORDINADOR J...

ROSAS HERRER...

Juan Vela castro

Jackelini Sando...

SEGURIDAD CIU...



Municipalidad Provincial de Rioja

Red de salud Ri...

JUAN CARLOS (...)

Henry Mesia Tello

Silenciar Detener video

Participantes 14

Chatear 2

Compartir pantalla

Grabar

Reacciones

Salir

De acuerdo a lo programado el día miércoles 24 de febrero se realizo la primera sesión del comité, instalándose y juramentando a los nuevos miembros del Comité Provincial de Seguridad Ciudadana Rioja-2021

**PROGRAMA DE INCENTIVOS A LA MEJORA DE  
LA GESTIÓN MUNICIPAL CORRESPONDIENTE  
AL AÑO 2021**



**PERÚ**

Ministerio  
de Economía y Finanzas

**GUÍA PARA EL CUMPLIMIENTO DE LA  
META 1**

**FORTALECIMIENTO DEL PATRULLAJE MUNICIPAL PARA LA  
MEJORA DE LA SEGURIDAD CIUDADANA**

## 2. DESARROLLO DE ACTIVIDADES PARA CUMPLIR LA META

### 2.1 Cuadro de actividades y nivel de cumplimiento

Actividad	Indicador	Valla	Medio de verificación <sup>2</sup>	Fecha de cumplimiento	Puntaje
<b>Actividad 1</b> Vincular vía GPS las unidades móviles al Sistema Informático de Planificación y Control de Patrullaje Municipal (SIPCOP-M)	Porcentaje de unidades móviles (auto o camioneta) de las municipalidades vinculadas al SIPCOP-M $= \frac{UMV}{TUM} \times 100$ Donde: <ul style="list-style-type: none"> <li>• <i>UMV</i>: Unidades móviles vinculadas al SIPCOP-M.</li> <li>• <i>TUM</i>: Total de unidades móviles que brindan el servicio de patrullaje municipal - serenazgo.<sup>3</sup></li> </ul>	70%	Reporte de unidades móviles vinculadas del SIPCOP-M	31 de marzo	20
<b>Actividad 2</b> Programar y ejecutar el patrullaje municipal (serenazgo)	Porcentaje de cumplimiento de patrullaje programado $= \frac{\sum_{t=1}^T PE_t}{PP} \times 100$ Donde: <ul style="list-style-type: none"> <li>• <i>PE<sub>t</sub></i>: N° de patrullajes que cumplan con las dos condiciones el día <i>t</i>.<sup>4</sup></li> <li>• <i>PP</i>: N° de patrullajes programados para el periodo de evaluación.</li> <li>• <i>T</i>: N° total de días que existen en el periodo de evaluación.</li> </ul>	70%	Programación y ejecución del patrullaje registrado en el SIPCOP-M	31 de marzo <sup>5</sup> 30 de junio 30 de setiembre 31 de diciembre	20 20 20 20
<b>Puntaje mínimo para cumplir la meta</b>				<b>80 PUNTOS</b>	
<b>Puntaje máximo</b>				<b>100 PUNTOS</b>	



## Pasos para el cumplimiento de la actividad 1



### MUNICIPALIDAD

### MININTER

#### Solicitud de vinculación de unidades móviles al SIPCOP-M

- Adquisición y/o contratación del servicio de GPS.
- Identificación de unidades móviles que se vincularán al SIPCOP-M.
- Configuración de GPS

#### Pruebas de retransmisión de datos del GPS al MININTER

- Pruebas de transmisión de datos del GPS.

#### Proceso de vinculación de unidades móviles

- Alta de unidades móviles.

#### Solicitudes extemporáneas

#### Evaluación de la actividad

- Indicador de la actividad.
- Puntaje a obtener.

## Pasos para el cumplimiento de la actividad 2



**MUNICIPALIDAD**

**MININTER**

**Determinación de áreas  
priorizadas**

**Determinación del número de  
patrullajes**

**Ejecución de patrullaje**

- Condiciones exigidas
- Registro de ocurrencias

**Evaluación de la actividad**

- Retransmisión de datos del GPS.
- Indicador de la actividad.
- Puntaje a obtener.

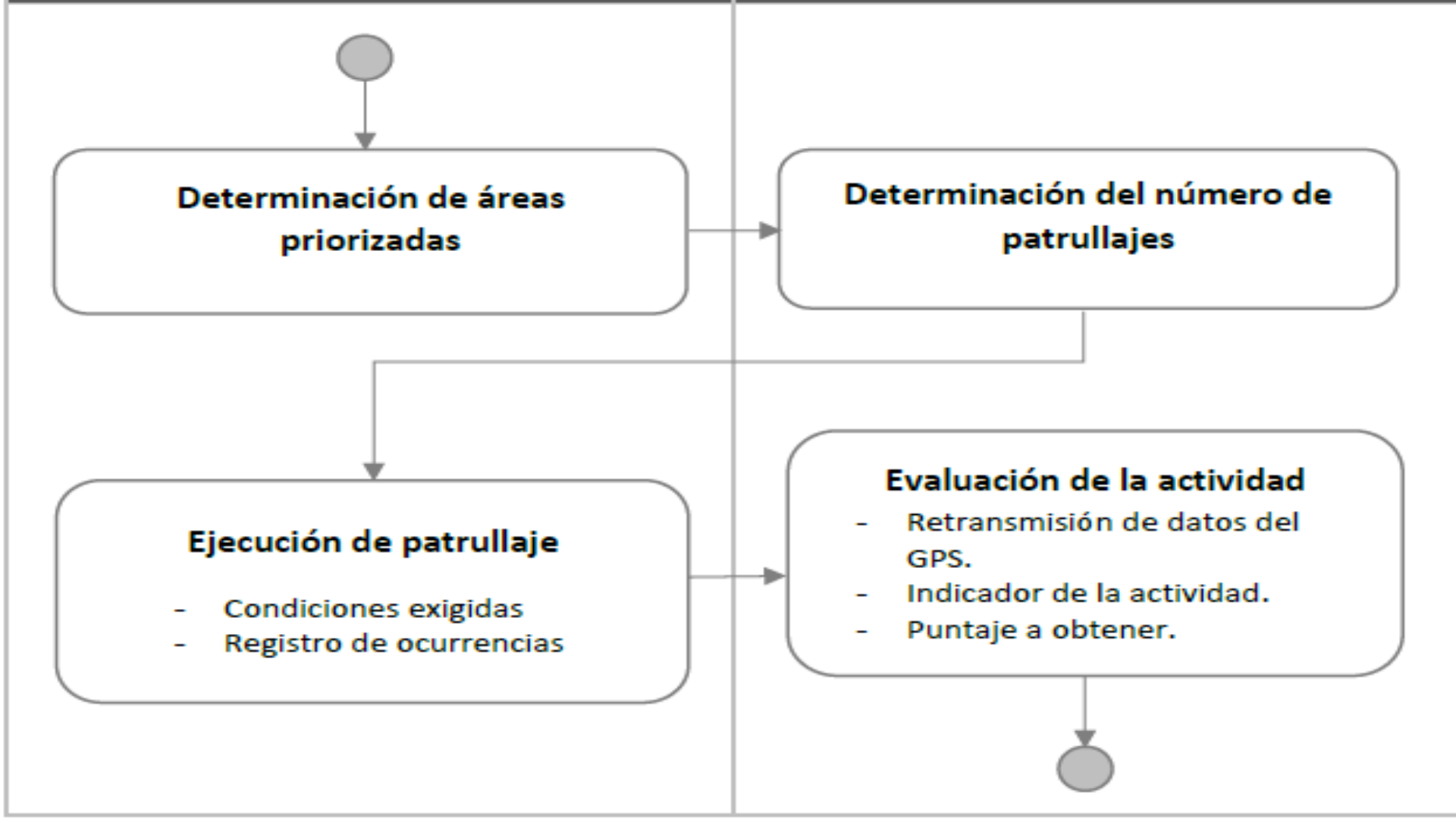

# ACTA DE COORDINACIÓN ENTRE LA MUNICIPALIDAD Y EL COMISARIO DE SU JURISDICCIÓN.

En la Municipalidad de Rioja, Provincia de Rioja, Departamento de San Martín, a los 19 días del mes de enero del año 2021, en representación de la Municipalidad, el Cap. PNP (r) Alfredo Gonzales Sandoval, ejerciendo el cargo de Gerente de Fiscalización y Seguridad Ciudadana de la Municipalidad Provincial de Rioja, ha procedido a coordinar con el Comisario (e) Alfz. PNP. Eduardo Rodrigo Rivas Méndez, de la Comisaria de Rioja, para la determinación de las áreas priorizadas que serán patrulladas por la Municipalidad a través del Serenazgo, los cuales se detallan:

N°	Comisaria	Sector Policial	Latitud	Longitud
1	Comisaria PNP Rioja	2	-6.047	-77.173
			-6.057	-77.159
			-6.067	-77.162
			-6.063	-77.167
2		3	-6.064	-77.183
			-6.058	-77.178
			-6.058	-77.172
			-6.068	-77.171
3		4	-6.067	-77.167
			-6.072	-77.165
	-6.077		-77.176	

En señal de conformidad se firma la presente acta por duplicado.

Rioja, 19 de enero del 2021



## DETERMINACIÓN DE AREAS PRIORIZADAS

EL GERENTE DE SEGURIDAD CIUDADANA Y EL COMISARIO DE RIOJA, EN REUNION REALIZADA, DETERMINARON EL AREA PRIORIZADA PARA REALIZAR EL PATRULLAJE MUNICIPAL





## DETERMINACION DE AREAS PRIORIZADAS

### AREA PRIORIZADA EN CADA SECTOR DE LA CIUDAD DE RIOJA



Nº	SECTOR	AREA PRIORIZADA	LATITUD	LONGITUD	REFERENCIA	CIUDAD
1	2	AREA 1	6° 02' 48.4517" S.	77° 10' 22.5269" W.	CARRETERA A POSIC/JR. TECNOLOGICO	RIOJA
2		AREA 2	6° 03' 24.5696" S.	77° 09' 33.1051" W.	JR. MORONA/JR. JAEN	
3		AREA 3	6° 04' 03.1228" S.	77° 09' 44.2794" W.	JR. TEOBALDO LOPEZ/PSJE. TEOBALDO L.	
4		AREA 4	6° 03' 46.2636" S.	77° 10' 02.6400" W.	JR. SANTO TORIBIO/JR. 2 DE MAYO	
Nº	SECTOR	AREA PRIORIZADA	LATITUD	LONGITUD	REFERENCIA	CIUDAD
1	3	AREA 1	6° 03' 50.4000" S.	77° 10' 58.8000" W.	JR. PABLO MORI/JR. AMERICA	RIOJA
2		AREA 2	6° 03' 29.0052" S.	77° 10' 40.7460" W.	JR BOLIVAR (PTE. INGRESO CHUCHU CENTER)	
3		AREA 3	6° 03' 28.8000" S.	77° 10' 19.2000" W.	JR. UNION/JR. MANCO CAPAC	
4		AREA 4	6° 04' 06.4560" S.	77° 10' 14.5560" W.	JR. VENECIA/JR.AMAZONAS	
Nº	SECTOR	AREA PRIORIZADA	LATITUD	LONGITUD	REFERENCIA	CIUDAD
1	4	AREA 1	6° 04' 01.2000" S.	77° 10' 01.2000" W.	JR. SANTO TORIBIO/JR. CHACHAPOYAS	RIOJA
2		AREA 2	6° 04' 19.2000" S.	77° 09' 54.0000" W.	JR. SANTO TORIBIO/JR. LEONCIO PRADO	
3		AREA 3	6° 04' 35.9856" S.	77° 10' 32.0484" W.	JR. MASHUYACU/JR. ICA	

El radio de acción de cada área priorizada es de 150 metros y **no deberá superponerse entre ellas.**

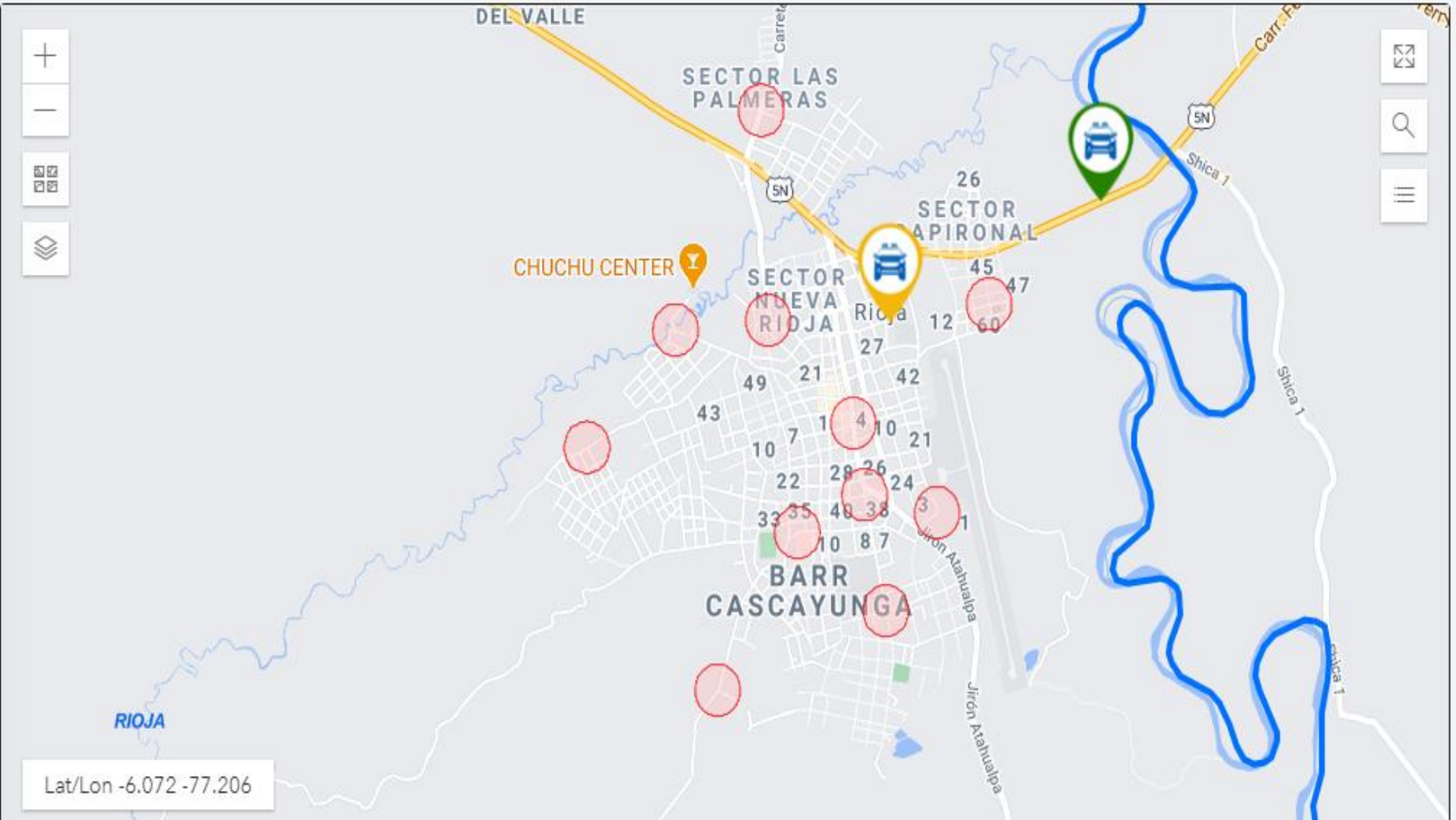

# CASO PRÁCTICO DE VINCULACIÓN DE UNIDADES

**ACTIVIDAD 1: TOTAL UNIDADES MOVILES: 02**

**UNID. MOV. VINCULADAS AL SIPCOP-M: 02**

**APLICANDO LA FORMULA  $(UMV/TUM)*100$ :  
 $(02/02)*100=100\%$  (SI CUMPLIMOS)**

**ACTIVIDAD 2: PROGRAMACIÓN Y EJECUCIÓN DEL PATRULLAJE**

## **CONDICIONES QUE SE EVALUAN DIARIAMENTE:**

1. Realización de un recorrido mínimo de 85 km. por día
2. Velocidad de 20-30 km por hora
3. Patrullaje en áreas priorizadas programadas durante un mínimo de tiempo acumulado de 210 minutos



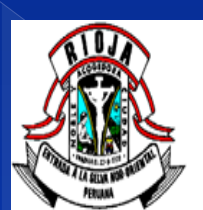

# DETERMINACIÓN DEL N° DE PATRULLAJES



## a) I Trimestre

El producto del 50% de unidades móviles

TRIMESTRE	FECHA INICIO	FECHA TERMINO	N° DIAS
I	15/02/2020	31/03/2020	45



## b) II, III y IV Trimestre

El producto de 70% de unidades móviles

TRIMESTRE	FECHA INICIO	FECHA TERMINO	Nº DE DIAS
II	01/04/2021	30/06/2021	91
III	01/07/2021	30/09/2021	92
IV	01/10/2021	31/12/2021	92

# ACTIVIDADES EN CUMPLIMIENTO DE LA META 1

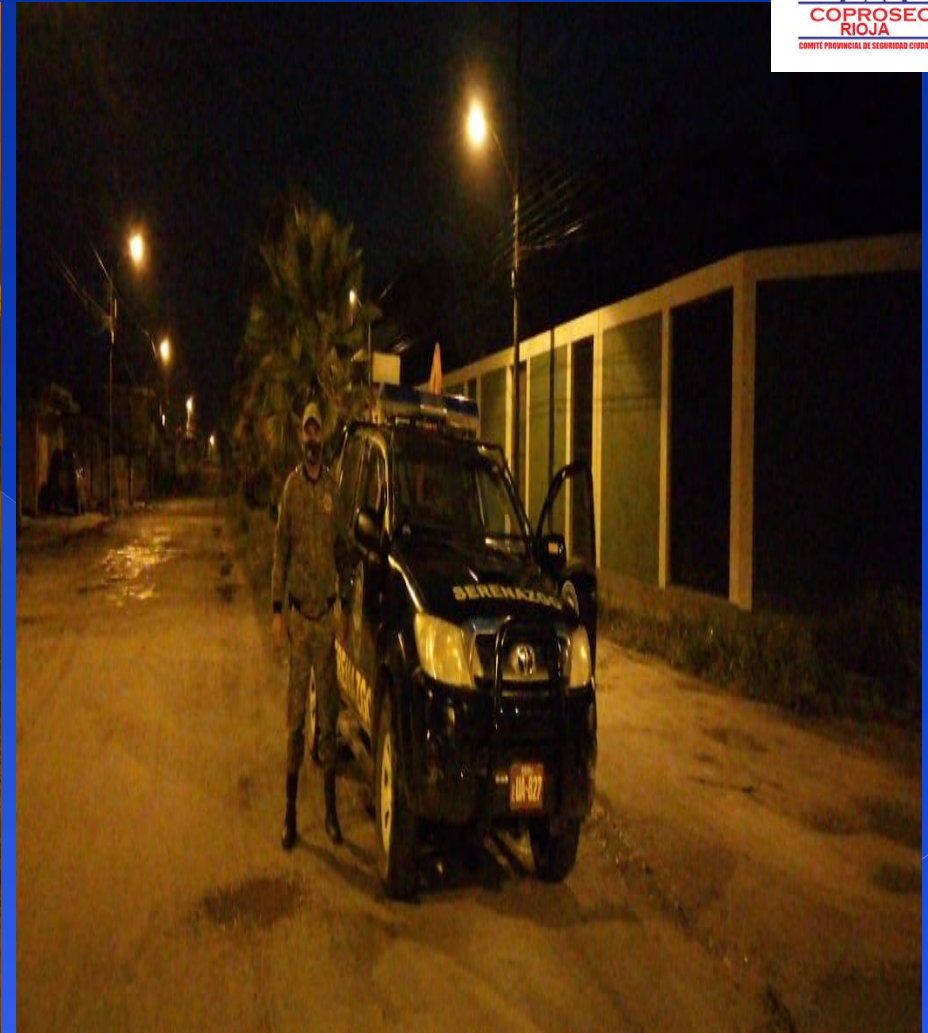

**PARADAS TACTICAS DURANTE EL PATRULLAJE MUNICIPAL EN PUNTOS O  
AREAS ESTRATEGICAS**



# ACTIVIDADES EN CUMPLIMIENTO DE LA META 1





# INSTALACIÓN DEL COMANDO COVID-19



- ❖ **ANTE EL INICIO DE LA SEGUNDA OLA DE LA PANDEMIA DE LA COVID-19, EL GOBIERNO ANUNCIÓ LA ENTRADA EN VIGENCIA DESDE EL 15 DE ENERO DE UN CONJUNTO DE MEDIDAS FOCALIZADAS QUE TIENEN POR OBJETIVO CONTROLAR LOS INDICADORES DE LA PANDEMIA EN TANTO QUE EL MINISTERIO DE SALUD CONTINÚA AMPLIANDO LA CAPACIDAD DE LOS ESTABLECIMIENTOS DE SALUD DE TODO EL PAÍS.**
- ❖ **TENIENDO COMO AGENDA LA EMERGENCIA SANITARIA A NIVEL NACIONAL DEBIDO A LA SEGUNDA OLA DEL COVID-19 (CORONAVIRUS). SE INSTALÓ EL CENTRO DE OPERACIONES DE EMERGENCIA LOCAL “COMANDO COVID -19” A FIN DE EJECUTAR ACCIONES COORDINADAS, RETOMAR ACTIVIDADES DE FISCALIZACIÓN, CON LA FINALIDAD DE HACER RESPETAR LAS NORMAS DICTADAS POR EL GOBIERNO CENTRAL Y HACER FRENTE A LA SEGUNDA OLA DE LA PANDEMIA.**

# SESION COMANDO COVID-19, 27/01/2021

## LUGAR: AUDITORIO MPR





# INTEGRANTES DEL COMANDO DE OPERACIONES COVID-19

**HUGO MORI DEL AGUILA RIVAS**

**WALTER RIOS RUIZ**

**JHAINY PALOMINO SANCHEZ**

**JUAN VELA CASTRO**

**HUMBERTO LOZANO PELLISSIER**

**CESAR BOCANEGRA RAMIREZ**

**MARIA ANGELINA TAPIA LEIVA**

**LOURDES ZEGARRA MIRANDA**

**ALFREDO GONZALES SANDOVAL**

**MARIA VELA PORTOCARRERO**

**COMISARIA PNP RIOJA**

**UGEL RIOJA**

**CENTRO|SALUD NUEVA RIOJA**

**SUBPREFECTO**

**PRENSA**

**VIA ALTO MAYO TV**

**FEDIR**

**MINISTERIO PUBLICO**

**GERENTE DE FISCALIZACION Y  
SEGURIDAD CIUDADANA MPR**

**CENTRO SALUD NUEVA RIOJA**



# TRABAJOS DE DESINFECCIÓN Y FUMIGACIÓN EN PREVENCIÓN DEL COVID-19



# TRABAJOS DE DESINFECCIÓN Y FUMIGACIÓN EN PREVENCIÓN DEL COVID-19





# TRABAJOS DE DESINFECCIÓN Y FUMIGACIÓN EN PREVENCIÓN DEL COVID-19





# FAENAS DE LIMPIEZA EN MEJORA DEL ORNATO PUBLICO





# PATRULLAJE INTEGRADO PNP- EP Y SERENAZGO EN CONTROL DEL ESTADO DE EMERGENCIA





# PATRULLAJE INTEGRADO PNP- EP Y SERENAZGO EN CONTROL DEL ESTADO DE EMERGENCIA





# PATRULLAJE INTEGRADO PNP- EP Y SERENAZGO EN CONTROL DEL ESTADO DE EMERGENCIA





# PATRULLAJE INTEGRADO PNP- EP Y SERENAZGO EN CONTROL DEL ESTADO DE EMERGENCIA





# PATRULLAJE INTEGRADO PNP- EP Y SERENAZGO EN CONTROL DEL ESTADO DE EMERGENCIA

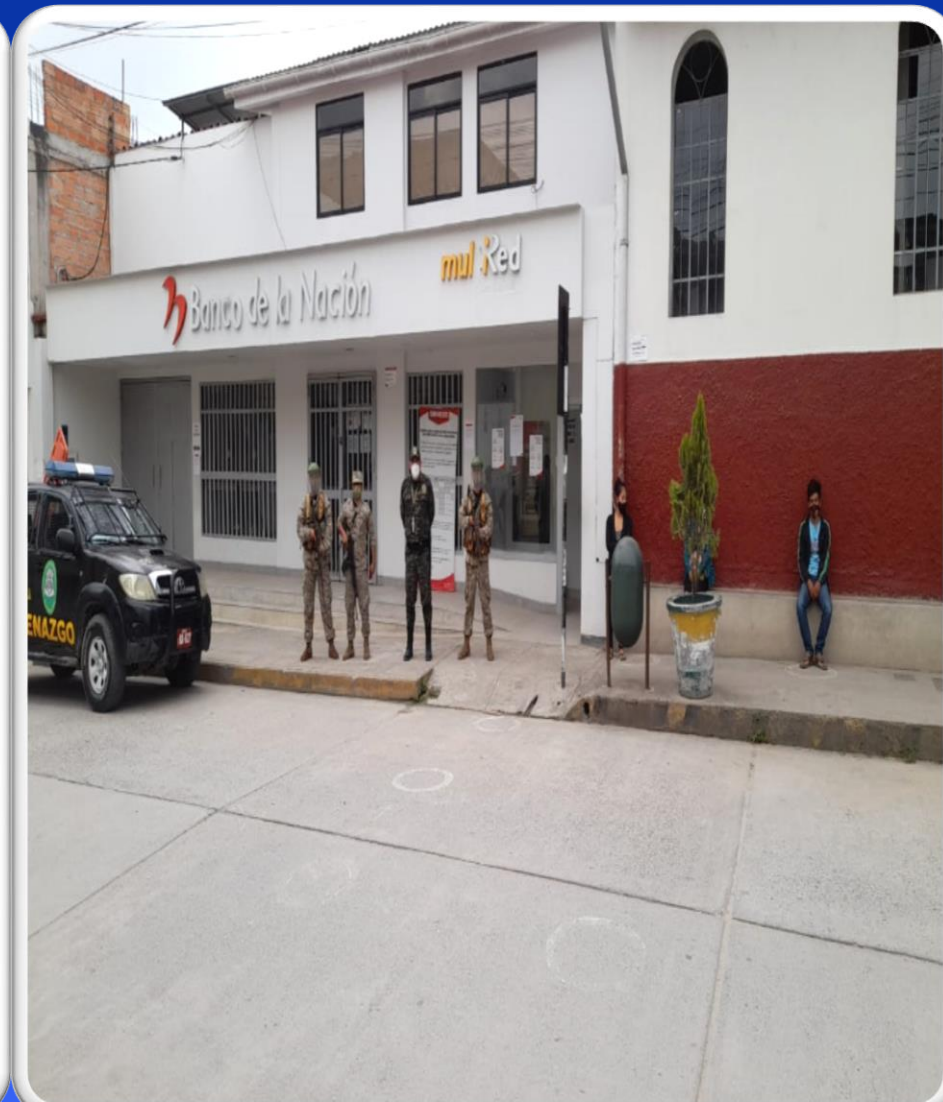

# PATRULLAJE INTEGRADO PNP- EP Y SERENAZGO EN CONTROL DEL ESTADO DE EMERGENCIA





# PATRULLAJE INTEGRADO PNP- EP Y SERENAZGO EN CONTROL DEL ESTADO DE EMERGENCIA



# PATRULLAJE INTEGRADO PNP- EP Y SERENAZGO EN CONTROL DEL ESTADO DE EMERGENCIA





# PATRULLAJE INTEGRADO PNP- EP Y SERENAZGO EN CONTROL DEL ESTADO DE EMERGENCIA

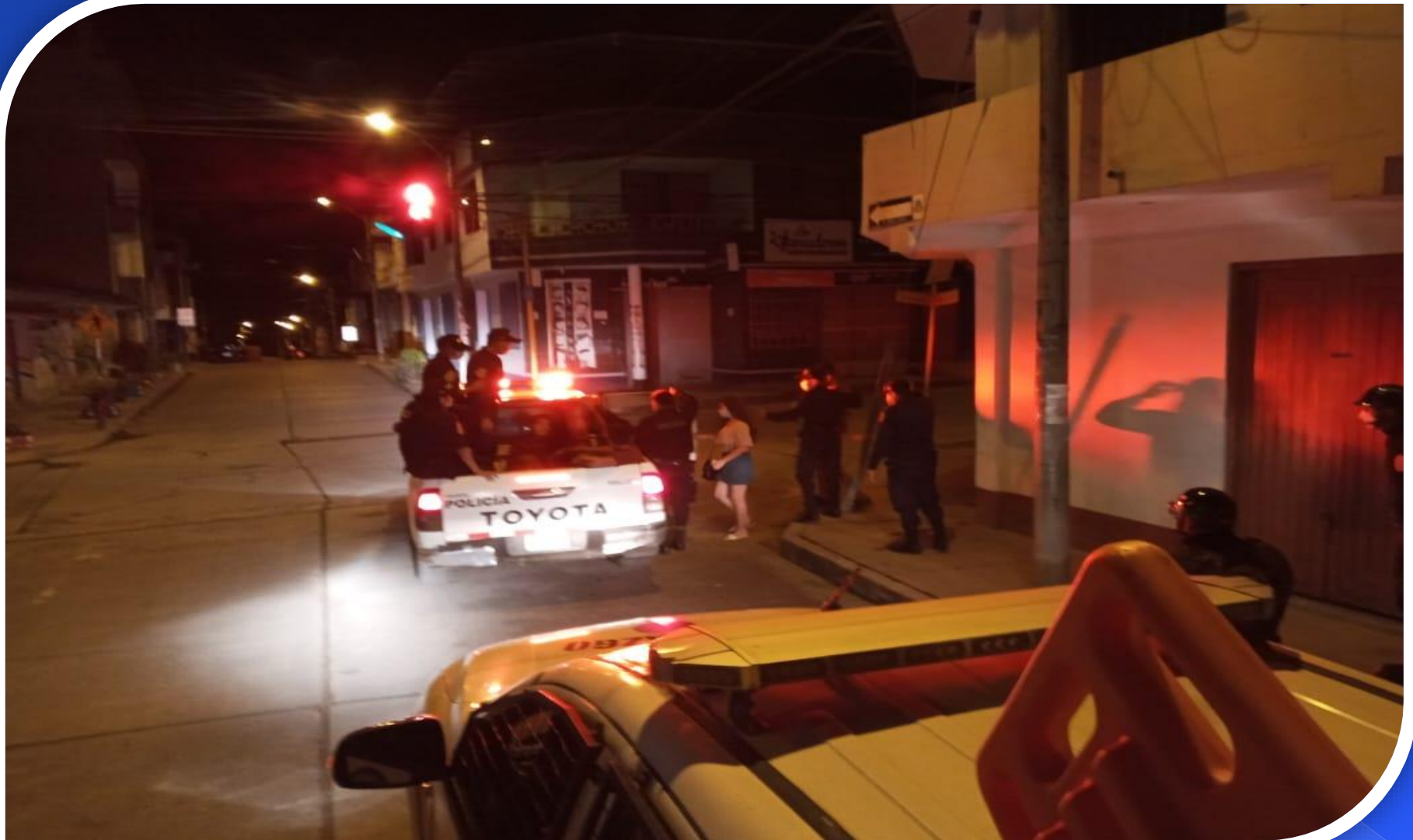

# PATRULLAJE INTEGRADO PNP- EP Y SERENAZGO EN CONTROL DEL ESTADO DE EMERGENCIA

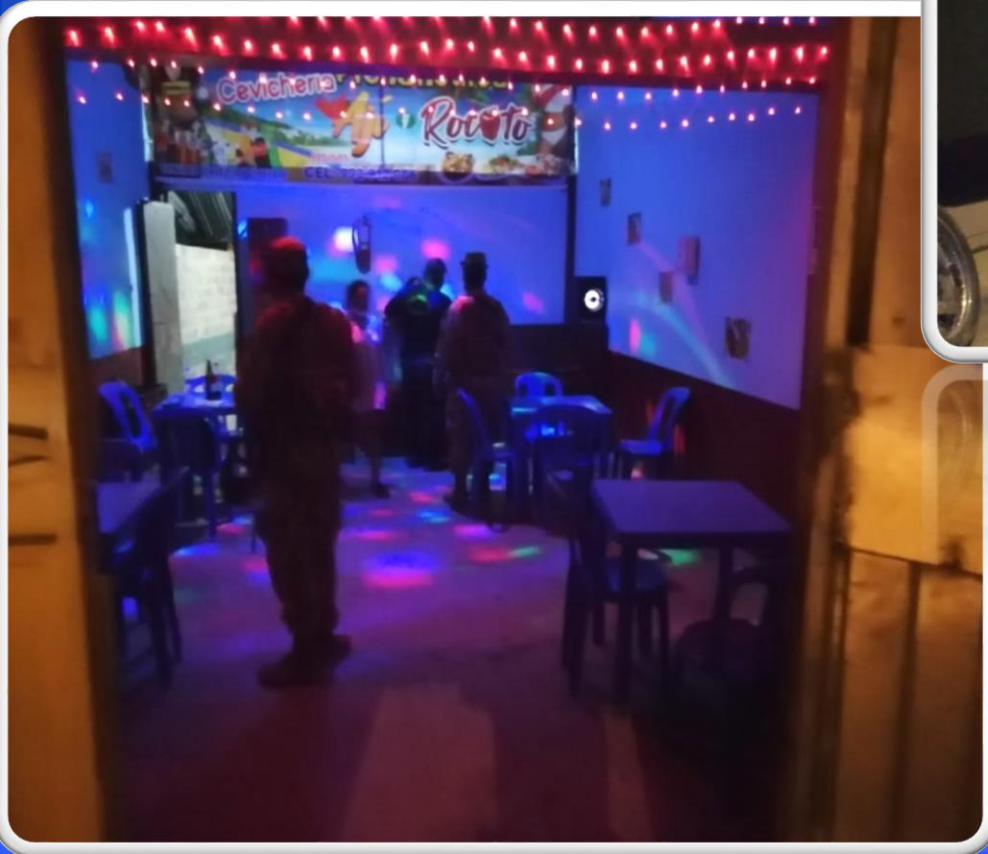



# VERIFICANDO Y CONCIENTIZANDO A LA CIUDADANIA A ADOPTAR EL DISTANCIAMIENTO FISICO





# CAMPAÑA DE SENSIBILIZACIÓN ANTE SEGUNDA OLA COVID-19





# CONTROL EN INGRESO Y SALIDA DE BUSES INTERPROVINCIALES EN EL TERMINAL TERRESTRE





# ESTADISTICA DE DENUNCIAS REALIZADAS EN LA COMISARIA PNP-RIOJA. MES ENERO 2021





# ESTADISTICA MES ENERO 2021 - COMISARIA PNP RIOJA



DETALLE	MODALIDAD	1	2	3	4	5	6	7	8	9	10	11	12	13	14	15	16	17	18	19	20	21	22	23	24	25	26	27	28	29	30	31	TOTAL
DELITOS CONTRA LA VIDA EL CUERPO Y LA SALUD	HOMICIDIO CULPOSO (ACC. TRANS.)		1												1																		2
	LESIONES			2							1															1							4
DELITOS CONTRA LA FAMILIA	INDUCCIÓN A FUGA DE MENOR		1								1																						2
VIOACION A LA LIBERTAD SEXUAL	VIOACION SEXUAL			1								2																	1				4
	TENTATIVA DE VIOLACION					1																											1
	HURTO	1			4	3			1									1	1	1							1	1	2		1		17
DELITOS CONTRA EL PATRI-MONIO	ROBO			1					1						1																		3
	RECEPTACION																										1						1
	ESTAFA			1											1											1	1						4
DELITOS CONTRA LA ADMINISTRACIÓN PÚBLICA	VIOLENCIA Y RESISTENCIA A LA AUTORIDAD	1																															1
	DESOBEDIENCIA A LA AUTORIDAD																								1								1
ACCIDENTES DE TRÁNSITO	CHOQUE		1																				1										2
	ATROPELLO			1							1																						2
	DESPISTE														1																		1
INFRACCIÓN A LEY 30364	VIOLENCIA FISICA Y PSICOLOGICA	1			1						1							1										1			1		6
	VIOLENCIA FISICA											1															1						2
	VIOLENCIA PSICOLOGICA														1																		1
DETENIDO POR RQ	DELITO CONTRA LA FAMILIA				1																									1			2

**T O T A L**

**56**



DURANTE EL PRESENTE AÑO HASTA LA FECHA PERSONAL DE LA COMISARIA PNP-RIOJA, IMPUSO **76** PAPELETAS A PERSONAS POR DESOBEDIENCIA A LA AUTORIDAD E INCUMPLIMIENTO DE MEDIDAS SANITARIAS IMPUESTAS POR EL GOBIERNO CENTRAL (COVID-19).

# CONTROL EN EL CUMPLIMIENTO DE LAS MEDIDAS ADOPTADAS POR EL GOBIERNO CENTRAL ANTE LA SEGUNDA OLA DEL COVID-19





# CONTROL EN EL CUMPLIMIENTO DE LAS MEDIDAS ADOPTADAS POR EL GOBIERNO CENTRAL ANTE LA SEGUNDA OLA DEL COVID-19





# CONTROL EN EL CUMPLIMIENTO DE LAS MEDIDAS ADOPTADAS POR EL GOBIERNO CENTRAL ANTE LA SEGUNDA OLA DEL COVID-19





# CONTROL EN EL CUMPLIMIENTO DE LAS MEDIDAS ADOPTADAS POR EL GOBIERNO CENTRAL ANTE LA SEGUNDA OLA DEL COVID-19





# CONTROL EN EL CUMPLIMIENTO DE LAS MEDIDAS ADOPTADAS POR EL GOBIERNO CENTRAL ANTE LA SEGUNDA OLA DEL COVID-19





# CONTROL EN EL CUMPLIMIENTO DE LAS MEDIDAS ADOPTADAS POR EL GOBIERNO CENTRAL ANTE LA SEGUNDA OLA DEL COVID-19



# PIP «MEJORAMIENTO DEL SERVICIO DE SEGURIDAD CIUDADANA EN LA CIUDAD DE RIOJA»



**SALA DE MONITOREO Y CONTROL**



**CÁMARAS DE VIDEO VIGILANCIA**





○ MONTO:	S/ 2'240,873
○ MININTER : 70 %	S/ 1'600,000
○ MPR: 30%	S/ 640,873



## BENEFICIOS DEL PROYECTO

- SUFICIENTES AMBIENTES DEL SERENAZGO MUNICIPAL DENTRO DEL AREA EXISTENTE
- EFICIENTE IMPLEMENTACIÓN Y EQUIPAMIENTO DEL SERVICIO DE SEGURIDAD CIUDADANA
- ADECUADA CAPACITACIÓN DEL SERENAZGO MUNICIPAL Y POBLACIÓN INVOLUCRADA EN SEGURIDAD CIUDADANA
- EMPODERAMIENTO E IDENTIFICACIÓN CON EL ROL DE PROMOTOR DE LA SEGURIDAD PREVENTIVA POR PARTE DE LOS OPERADORES DE SEGURIDAD CIUDADANA.

# CONSTRUCCIÓN DE LA INSTALACIÓN DEL SERVICIO DE SEGURIDAD CIUDADANA





# CONSTRUCCIÓN DE LA INSTALACIÓN DEL SERVICIO DE SEGURIDAD CIUDADANA





# INSTALACIÓN DE POSTES PARA CAMARAS VIGILANCIA



**CARRET. F.B.T./JR. HUALLAGA**



**JR. TEOBALDO LOPEZ/JR. CAMPO FERIA**



**CARRET. F.B.T./JR. TEOBALDO LOPEZ**



# INSTALACION DE POSTES PARA CAMARAS VIGILANCIA



CARRET. FBT./JR. ANGAIZA



JR. TECNOLOGICO/JR. LOS CEDROS



CARRET. FBT. / CARRET. POSIC



# INSTALACION DE POSTES PARA CAMARAS VIGILANCIA



JR. UNIÓN/JR. TUPAC AMARÚ



JR. UNIÓN/JR. 28 DE JULIO



JR. BOLIVAR/PABLO MORI



# INSTALACIÓN DE POSTES PARA CAMARAS VIGILANCIA



**JR. BOLIVAR/JR. BERNARDO ALCEDO**



**JR. BOLIVAR/JR. IQUITOS**



**JR. RAMÓN CASTILLA/JR. SAN MARTÍN**



# INSTALACIÓN DE POSTES PARA CAMARAS VIGILANCIA



JR. RAMÓN CASTILLA/JR. TEOBALDO L.



JR. ANGAIZA/JR. IQUITOS



JR. RAYMONDI/JR. JULIO C. ARANA



# INSTALACIÓN DE POSTES PARA CAMARAS VIGILANCIA



JR. SANTO TORIBIO/JR. ALM. GRAU



JR. 2 DE MAYO/JR. ANGAIZA



JR. SANTO TORIBIO/JR. FAUSTINO MALDONADO

# INSTALACIÓN DE POSTES PARA CAMARAS VIGILANCIA

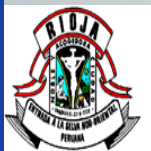

JR. 2 DE MAYO/JR. SAN MARTÍN

JR. TACNA/JR. SAN MARTÍN



JR. AMARGURA/JR. FAUSTINO MALDONADO



# INSTALACIÓN DE POSTES PARA CAMARAS VIGILANCIA



JR. SOPLIN VARGAS/JR. ANDRES MORI



JR. SANTO TORIBIO/JR. CHACHAPOYAS



JR. AMARGURA/JR. VENECIA



# INSTALACIÓN DE POSTES PARA CAMARAS VIGILANCIA

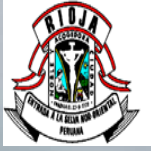

JR. SANTO TORBIO/JR. LEONCIO PRADO

JR. ATAHUALPA/JR. LEGUIA







JR. TEOBALDO LÓPEZ/JR. CHACHAPOYAS



# EQUIPAMIENTO DE FIBRA OPTICA

- 01 AV. ARQ. F. BELAUNDE TERRY ESTE / JR. HUALLAGA
- 02 JR. TEOBALDO LOPEZ / JR. SIMONS
- 03 AV. ARQ. F. BELAUNDE TERRY OESTE / JR. TEOBALDO LOPEZ
- 04 AV. ARQ. F. BELAUNDE TERRY OESTE / JR. AGAINZA
- 05 JR. TECNOLÓGICO / JR. LOS CEDROS
- 06 AV. ARQ. F. BELAUNDE TERRY OESTE / CARRETERA POSIC
- 07 JR. UNION / JR. TUPAC AMARU
- 08 JR. UNION / JR. 28 DE JULIO
- 09 JR. BOLIVAR / JR. PABLO MORI
- 10 JR. BOLIVAR / JR. BERNARDO ALCEDO
- 11 JR. BOLIVAR / JR. IQUITOS
- 12 JR. RAMON CASTILLA / JR. SAN MARTIN
- 13 JR. RAMON CASTILLA / JR. TEOBALDO LOPEZ
- 14 JR. IQUITOS / JR. ANGAIZA
- 15 JR. JULIO C. ARANA / JR. ANTONIO RAYMONDI
- 16 AV. SANTO TORIBIO / JR. ALMIRANTE GRAU
- 17 JR. ANGAIZA / JR. 2 DE MAYO
- 18 JR. FAUSTINO MALDONADO / AV. TANTO TORIBIO
- 19 AV. 2 DE MAYO / JR. SAN MARTIN
- 20 JR. TACNA / JR. SAN MARTIN
- 21 JR. FAUSTINO MALDONADO / JR. AMARGURA
- 22 JR. SOPLIN VARGAS / JR. ANDRES MORI
- 23 JR. AMARGURA / JR. VENECIA
- 24 AV. SANTO TORIBIO / JR. CHACHAPOYAS
- 25 AV. SANTO TORIBIO / JR. LEONCIO PRADO
- 26 AV. ATAHUALPA / JR. LEGUIA
- 27 JR. TEOBALDO LOPEZ / JR. CHACHAPOYAS

-  CENTRO DE MONITOREO
-  SPLITTER 1 X 8
-  ONT - OPTICAL NETWORK TERMINAL
-  OLT - OPTICAL LINE TERMINAL
-  FIBRA ÓPTICA GPON

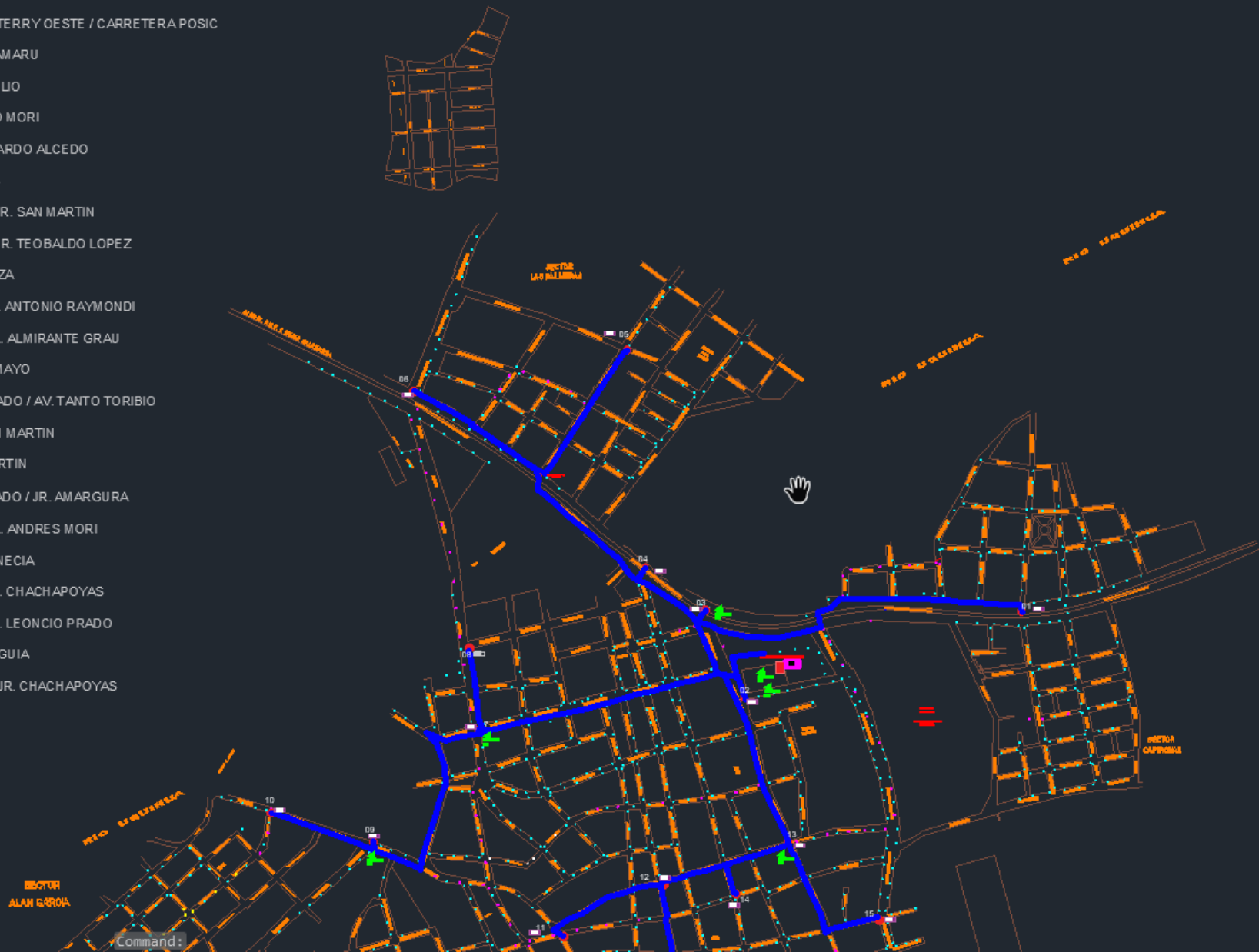







GRACIAS